



Swietelsky Rail Polska Sp. z o.o.

30-663 Kraków
ul. Wielicka 250
tel.: +48 12 386 89 40
fax: +48 12 386 89 55

SWR/K16/RP/2023/516

Chełmiec, 18.07.2023

Gmina Chełmiec
Ul. Papieska 2
33-395 Chełmiec

Dotyczy umowy: Umowa nr I/363/ZI/I-4/2021 na Budowę obwodnicy Chełmca w ciągu DK nr 28 (dalej „Kontrakt” bądź „Umowa”).

Temat: Zamknięcie drogi gminnej nr 290010K (ul. Leśna)

Firma Swietelsky Rail Polska Sp. z o.o., Wykonawca budowy obwodnicy Chełmca w ciągu DK nr 28 informuje, że w ramach kolejnego etapu prac (tj. układanie nawierzchni asfaltowej) w **dniu 21.07.2023 (piątek)** w godzinach **od 7:30 do 15:00**, będzie zamknięty fragment drogi gminnej nr 290010K (ul. Leśna).

W tym czasie będzie obowiązywał całkowity zakaz poruszania się samochodów osobowych na odcinku ok. 200 metrów od skrzyżowania z ul. Węgrzynek do końca zakresu przebudowy ul. Leśnej

Osoba do kontaktu: Radosław Piska tel. +48 695 959 134, e-mail: radoslaw.piska@swietelsky.com

Z poważaniem,

KIEROWNIK KONTRAKTU
Michał Szczęśniak

Załącznik:

1. Mapa z zaznaczonym odcinkiem zamkniętej ul. Leśnej.

Do wiadomości:

1. Adresat
2. Pani Katarzyna Wcisło Kierownik Projektu GDDKiA Oddział w Krakowie ,Ul. Mogilska 25; 31-542 Kraków
3. Pan Jerzy Bajera ARCUS Inżynier Kontraktu – biuro.chelmiec@gmail.com
4. a/a



NIP: 677-001-20-48 REGON: 003914858 KRS: 0000100179 NR BDO: 000125852
Sąd Rejonowy dla Krakowa – Śródmieście w Krakowie, XI Wydział Gospodarczy Krajowego Rejestru Sądowego.
Kapitał zakładowy: 50.000 PLN





Swietelsky Rail Polska Sp. z o.o.

30-663 Kraków
ul. Wielicka 250
tel.: +48 12 386 89 40
fax: +48 12 386 89 55

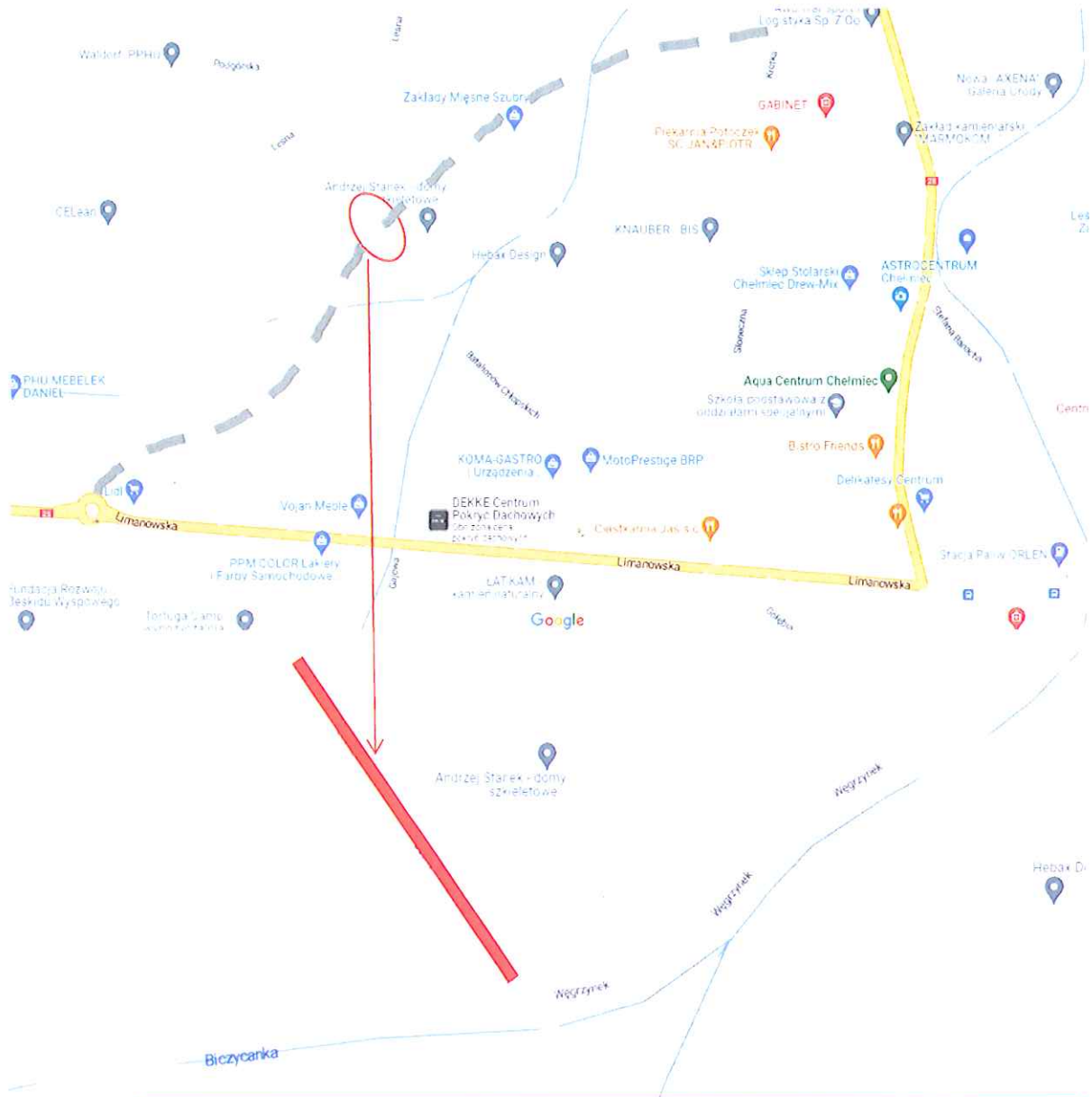

Odcinek ul. Leśnej, na której będzie obowiązywał zakaz ruchu:

21.07.2023r. (piątek) – układanie nawierzchni, zamknięcie drogi w godz. 07:30 – 15:00



NIP: 677-001-20-48 REGON: 003914858 KRS: 0000100179 NR BDO: 000125852
Sąd Rejonowy dla Krakowa – Śródmieścia w Krakowie, XI Wydział Gospodarczy Krajowego Rejestru
Sądowego,
Kapitał zakładowy: 50.000 PLN

