

Mapa syt-wys do celów projektowych skala 1:1000

Powstała na podstawie mapy zas. oraz pomiaru wykonanego w maju 2009 r.

woj. małopolskie

gmina: Chelmelec

obręb: Wielogłowy

dz. 642, 629/1, 644

mgr inż. Tomasz Pasieka

Geodeta Uprawniony
Upr. nr 20200

km 174 333 17

Starosta Nowosądecki
ZATWIERDZAM PROJEKT BUDOWLANY
udzielam pozwolenia na budowę

decyzja znak OBII 3351-7/25/10

z dnia 09.04.2010

Zup. STAROSTY

mgr inż. Marian Ryczeń
DYREKTOR WYDZIAŁU
Geodezji i Budownictwa

ZESTAWIENIE DŁUGOŚCI:
PE 100 SDR 11 MDx 10,0 L=157,8m
PE 100 SDR 11 63x5,8 L=104,0m
OGÓŁEM: L=261,8m

ZAKŁAD GOSPODARKI KOMUNALNEJ
i MIESZKANIOWEJ w CHELMCE
ul. Papieska 2, 33-395 Chelmelec

Uzgodnia się z uwagami/hasz uwag
przylącz wodociagowy, kanalizacyjny

DYREKTOR

mgr Bogumiła Aszklar-Lelito

uzgodnia się z uwagami
bez uwag 28.06.2009
Chelmelec, dnia

RZECZPODANCA DO SPRAW ZABEZPIECZEN
PRZECIWOPOŻAROWYCH

mgr inż. Katarzyna Majcher

Uprawnienia budowlane do projektowania
i kierowania robotami budowlanymi bez ograniczeń
w szczególności instalacji wewnętrznych, gazowych,
urządzeń ciepłotnych, wentylacyjnych i kanalizacyjnych
nr ewid.: MAP/0261/PWOS/04

(miejscowość, data)

Zgodność projektu z wymaganiami
ochrony przeciwpożarowej

stwierdzam

bez uwag z uwagami

Uzgodniono pod warunkiem wprowadzenia uwag zawartych
w opinii sanitarnej nr 5032/09 PWF NWT-400-51/09
Państwowego Powiatowego Inspektora Sanitarnego
w Nowym Sączu z dnia 2.9. GRU 2009

Nowy Sącz, dnia 2.9. GRU 2009

TRZEWIERT - BURASIA

dz. 193, 7x415 L=9,0m

mgr inż. Katarzyna Majcher

Uprawnienia budowlane do projektowania
i kierowania robotami budowlanymi bez ograniczeń
w szczególności instalacji wewnętrznych, gazowych,
urządzeń ciepłotnych, wentylacyjnych i kanalizacyjnych
nr ewid.: MAP/0261/PWOS/04

(miejscowość, data)

Zgodność projektu z wymaganiami
ochrony przeciwpożarowej

stwierdzam

bez uwag z uwagami

Uzgodniono pod warunkiem wprowadzenia uwag zawartych
w opinii sanitarnej nr 5032/09 PWF NWT-400-51/09
Państwowego Powiatowego Inspektora Sanitarnego
w Nowym Sączu z dnia 2.9. GRU 2009

Nowy Sącz, dnia 2.9. GRU 2009

STAROSTA NOWOSĄDECKI
POWIATOWY OŚRODEK DOKUMENTACJI GEODEZYJNEJ
i KARTOGRAFICZNEJ w NOWYM SĄCZU

W obszarze oznaczonym linią
potwierdzono w terenie aktualność treści mapy zasadniczej.
Dokumenty potwierdzające aktualność mapy przyjęto
do zasobu powiatowego w dniu 16.06.2009

I zaświadczam, że w dniu 16.06.2009
potwierdziłem w terenie aktualność mapy zasadniczej.
Mapa jest zgodna z danymi geodezyjnymi.

Projektowane obiekty budowlane wymagające pozwolenia
na budowę podlegają wykopom i gruntom przykrytym
głazami i kamieniami do wysokości 1,00 m nad poziomem terenu.

Nowy Sącz, dnia 24.06.09

LEGENDA

- w — projektowana sieć wodociągowa
- p w — projektowane podłączenie wody
- z — projektowana zasuwa odcinająca
- o projektowany hydrant

PROJEKTOWAŁ:

mgr inż. Katarzyna Majcher
Projektant sieci i instalacji
wod-kan, gaz, c.o., wentylacji
upr. proj. i wyk.

nr ewid. MAP/0261/PWOS/04

SPRAWDZIŁ:
inż. Mirosław Olszowski
Projektant sieci i instalacji
wod-kan, gaz, c.o., wentylacji
upr. proj. i wyk. Nr UAN-7342-139/91

Skala	1:1000
Data	06-2009
Nr rys.	40
Podpis	
Imię i Nazwisko	mgr inż. Katarzyna Majcher upr. proj. i wyk. MAP/0261/PWOS/04
Projektant	inż. Mirosław Olszowski upr. proj. i wyk. Nr UAN-7342-139/91
Sprawdził	mgr inż. Paweł Majcher
Zespół projektowy	
OBIEKT	ROZBUDOWA WODOCIĄGU KOMUNALNEGO W MIEJSCOWOŚCIACH: WIELOGŁOWY, WIELOPOLE, DĄBOWA, UBIAD, KLIMKÓWKA w gm. CHELMIEC
INWESTOR	ZAKŁAD GOSPODARKI KOMUNALNEJ i MIESZKANIOWEJ ul. PAPIESKA 2, 33-395 CHELMIEC
ADRES INWESTYCJI	DZ. NR 642, 629/3, 629/1, 629/2, 23, 644
PRZEDMIOT RYSUNKU	PLANSZA ZAGOSPODAROWANIA TERENU SIĘĆ WODOCIĄGOWA I PODŁĄCZENIA
P.H.U. PASANDER mgr inż. Paweł Majcher ul. Gajowa 40, 33-300 Nowy Sącz NIP: 734-100-67-63 tel. 018-441-1689 majcher@wp.pl	STADIUM: PROJEKT BUDOWLANY

Mapa syt-wys do celów projektowych skala 1:1000

Powstała na podstawie mapy zas. oraz pomiaru wykonanego w maju 2009 r.
woj. małopolskie
gmina: Chelmeć
obręb: Wielogłowy
dz. 4/1

mgr inż. Tomasz Pasieka
Paula Tomus
GEODETA UPRAWNIONY
Upr. nr 20200

ZATWIERDZIŁAM PROJEKT BUDOWLANY
udzielam pozwolenia na budowę
decyzja znak: GB.11.9351.7/25.10
z dnia: 09.04.2010

Pracownia Geodezyjna
GEO-CENTER
mgr inż. Tomasz Pasieka
33-300 Nowy Sącz ul. I-Brygady 18/14
tel. 018 441 23 03 kom. 0 606 399 553
biuro@geocenter.pl www.geocenter.pl
NIP 734-291-22-51 REGON 492931042

Skala	1:1000	Podpis	mgr inż. Katarzyna Majcher upr. proj. i wyk. MAP/0261/PWOS/04	Projektant	mgr inż. Katarzyna Majcher upr. proj. i wyk. MAP/0261/PWOS/04	Skala	1:1000
Data	06-2009	Imię i Nazwisko	mgr inż. Katarzyna Majcher upr. proj. i wyk. MAP/0261/PWOS/04	Sprawdził	mgr inż. Katarzyna Majcher upr. proj. i wyk. MAP/0261/PWOS/04	Data	06-2009
Nr rys.	5	Imię i Nazwisko	mgr inż. Katarzyna Majcher upr. proj. i wyk. MAP/0261/PWOS/04	Zespół projektowy	mgr inż. Katarzyna Majcher upr. proj. i wyk. MAP/0261/PWOS/04	Nr rys.	5
OBIEKT	ROZBUDOWA WODOCIAGU KOMUNALNEGO W MIEJSCOWOŚCIACH: WIELOGŁOWY, WIELOPOLE, DĄBROWA, UBIAD, KLIMKÓWKA w gm. CHELMIEC	INWESTOR	ZAKŁAD GOSPODARKI KOMUNALNEJ I MIESZKANIOWEJ ul. PAPIESKA 2, 33-395 CHELMIEC	PRZEDMIOT RYUNKU	PLANOWANIE ZAGOSPODAROWANIA TERENU SIĘĆ WODOCIAGOWA I PODŁĄCZENIA	OBIEKT	ROZBUDOWA WODOCIAGU KOMUNALNEGO W MIEJSCOWOŚCIACH: WIELOGŁOWY, WIELOPOLE, DĄBROWA, UBIAD, KLIMKÓWKA w gm. CHELMIEC
ADRES INWESTYCJI	DZ. NR 4/1, 5/3, 5/4.	ADRES INWESTYCJI	DZ. NR 4/1, 5/3, 5/4.	PRZEDMIOT RYUNKU	PLANOWANIE ZAGOSPODAROWANIA TERENU SIĘĆ WODOCIAGOWA I PODŁĄCZENIA	ADRES INWESTYCJI	DZ. NR 4/1, 5/3, 5/4.
INWESTOR	P.H.U. PASANDER mgr inż. Paweł Majcher ul. Gajowa 40, 33-300 Nowy Sącz	INWESTOR	P.H.U. PASANDER mgr inż. Paweł Majcher ul. Gajowa 40, 33-300 Nowy Sącz	PRZEDMIOT RYUNKU	PLANOWANIE ZAGOSPODAROWANIA TERENU SIĘĆ WODOCIAGOWA I PODŁĄCZENIA	INWESTOR	P.H.U. PASANDER mgr inż. Paweł Majcher ul. Gajowa 40, 33-300 Nowy Sącz
ADRES INWESTYCJI	NIP: 734-100-67-63 tel. 018-4411689	ADRES INWESTYCJI	NIP: 734-100-67-63 tel. 018-4411689	PRZEDMIOT RYUNKU	PLANOWANIE ZAGOSPODAROWANIA TERENU SIĘĆ WODOCIAGOWA I PODŁĄCZENIA	ADRES INWESTYCJI	NIP: 734-100-67-63 tel. 018-4411689
PRZEDMIOT RYUNKU	STADIUM: PROJEKT BUDOWLANY	PRZEDMIOT RYUNKU	STADIUM: PROJEKT BUDOWLANY	PRZEDMIOT RYUNKU	PLANOWANIE ZAGOSPODAROWANIA TERENU SIĘĆ WODOCIAGOWA I PODŁĄCZENIA	PRZEDMIOT RYUNKU	STADIUM: PROJEKT BUDOWLANY

ZAKŁAD GOSPODARKI KOMUNALNEJ
I MIESZKANIOWEJ w CHELMIEC
ul. Papińska 2, 33-395 Chelmeć
Ugadnia się z uwagami/ bez uwag
przyłącze wodociągowe/kanalizacyjny
DYREKTOR

mgr Bogumiła Asztar-Letto
Ugadnia się z uwagami/ bez uwag
Chelmeć, dnia 29.06.2009

ESPÓŁ KOORDYNUJĄCY USYTUOWANIE PROJEKTOWANYCH SIĘCI UZBROJENIA TERENU W NOWYM SĄCZU

Na podstawie art. 7 d pkt. 2 i 28 ust. 1 ustawy z dnia 17 maja 1989 roku
Prawo geodezyjne i kartograficzne (Dz.U. z 2000r. nr 100, poz. 1086
późniejszymi zmianami) i w związku z nowelizacją w/w ustawy
wprowadzoną ustawą z dnia 28 lipca 2005r. o zmianie ustawy - Prawo
budowlane oraz o zmianie niektórych innych ustaw (Dz.U. z 2005r. Nr
53, poz. 1364) oraz § 13 ust. 3 pkt. 1 Regulaminu Organizacyjnego
Starostwa Powiatowego w Nowym Sączu przyjętego uchwałą Nr
27/IV/2003 Rady Powiatu Nowosądeckiego uzgodniono usytuowanie
projektowanych sieci uzbrojenia terenu.

Sięć wodociągowa z przyłączeniem do
bud. na dz. 4/1 w Wielogłowych

1544/09
(sygn. opinii)

Nowy Sącz, 24.06.2009r.

Z-ca PRZEWODNICZĄCEGO ZESPOŁU

Wojciech Jacenik

RZECZOZNAWCA DO SPRAW ZABEZPIECZEN PRZECIWPÓŻAROWYCH

mgr inż. Roman Kordecki upr. nr 1893
(miejscowość, data)
Zgodność projektu z wymaganiami
ochrony przeciwpożarowej
stwierdzam
bez uwag z uwagami

Uzgodniono pod warunkiem wprowadzenia uwag zawartych
w opinii sanitarnej nr 353/09 PSF-NR-420-35/09
Państwowego Powiatowego Inspektora Sanitarnego
w Nowym Sączu z dnia 29.06.2009
Nowy Sącz, dnia 29.06.2009 (podpis PIS)

LEGENDA

— w — projektowana sieć wodociągowa PE 63x5,8
— pW — projektowane podłączenie wody PE 40x3,7
Z — projektowana zasuwa odcinająca

PROJEKTOWAŁ:

mgr inż. Katarzyna Majcher
Projektant sieci i instalacji
wod-kan, gaz, c.o., wentylacji
upr. proj. i wyk.
SPRAWDZIŁ:
mgr inż. Mirosław Olszowski
Projektant sieci i instalacji
wod-kan, gaz, c.o., wentylacji
upr. proj. i wyk. Nr UAN-7342-139/91

Chetnic, data 30.11.2008

mgr Bogumiła Aszklar-Josić

Przeskalowanie mapy zasadniczej: 174.333.11
174.333.12

USŁUGI GEODEZYJNE
mgr inż. Tomasz Kamiński
33-340 Stary Sącz, os. Słoneczne 2/40
tel. (018) 448-05-03, kom. 604 975-627
NIP 734-258-29-49, REGON 492820443

GEODETA UPRAWNIONY
mgr inż. Tomasz Kamiński
Nr upr. 18774

decyzja znak. 013117351-7/25/10

09.04.2010

Z up. STAROSTY

mgr inż. Marian Ryzek
DYREKTOR WYDZIAŁU
Geodezji i Budownictwa

LEGENDA

projektowana sieć wodociągowa

projektowana zasuwa odcinająca

projektowany hydrant

POZY ZAKRES

zwisko	Podpis	Skala
		1:1000

ajcher	0261/PWOS/04	1.1000
		Data

09-2009	ski	117040 400/04
---------	-----	---------------

AN-342-139/91	///	Nr rys.
---------------	-----	---------

ner		6.
-----	-------------------------------------------------------------------------------------	----

1

Nowy Sącz, 18. 11. 2009

mgr inż. Katarzyna Majcher
porównienia i
owania robotar
Inżynier
in cieplnych
wodociągów i i kanalizacyjnych
nr ewid.: MAP/0261/PWOS/04

W obszarze oznaczonym linią.....388/2.....
potwierdzono w terenie aktualność treści mapy zasadniczej.
Dokumenty potwierdzające aktualność mapy przyjęto
do zasobu powiatowego w dniu.....
15.05.2009
z załącznikami pod nr.....
4065/75/2009
Niniejsza mapa może służyć do celów projektowych.
Przebiegające obok niej linie graniczne pozwalają
na bieżące podjęcie wytyczenia i aktualizacji powołania
przez jednostki uprawnione do wydawania planów (rys. 13.11.09)

Nowy Sącz, dnia 15 MAJ 2009

Wojciech Jaconik
KIEROWNIK POWIATOWEGO OŚRODKA
Dokumentacji Geodezyjnej i Kartograficznej

Projektant	Sprawdził	Zespół projektowy
------------	-----------	-------------------

LOGLOWY,			
LOWY			

CIACH: WIE	
EC	
b WIELOGH	

MIJESKOWOŚĆ
gm. CHEŁMIŃSKIE
KANIOWEJ
386/3 obrę
RENU
A

ALNEGO W M
IMKÓWKA W
NEJ i MIESZ
7, 351, 346,
JANIA TER
DŁĄCZENIA

AGU KOMUNA
A, UBIAD, KL
KOMUNAL
CHEŁMIEC
NR 390, 38
ODAROW
DWA I POD

WA WODOCI
E, DABROWA
OSPODARK
KA 2, 33-399
OWY, DZ.
A ZAGOSF
ODOCIAGC

ROZBUDOWA	WIELOPODŁOŻY	ZAKŁAD GOSPODARSTWA	WIELOPODŁOŻY	PLANSZOWNIA	SIEĆ WODOKANALIZACYJNA
		ul. PAPIEROWA 10			

OBIEKT
INWESTOR
ADRES INWESTYCJI
PRZEDMIOT RYSUNKU

	p.pl
--	------

Nowy Sącz	Y
maicher@w	

ANDER
et Majcher
0, 33-300 N
-67-63
689

H.U. PASA
mgr inż. Paw
Gajowa 4
P: 734-100
... 018-4411
ADIUM:
ROJEKT BU

P.I.	mg	ul.	Nil	tel	ST	PF
------	----	-----	-----	-----	----	----

Mapa syt-wys do celów projektowych skala 1:1000

Powstała na podstawie mapy zas. i pomiaru wykonanego w kwietniu 2009

woj. małopolskie
gmina: Chelmec
obwód: Wielogłowy
dz. 321/14

mgr inż. Tomasz Pasieka
Tomasz Pasieka
GEODETA UPRAWNIONY
Upr. nr 20200

km 174 333 16

**ZAKŁAD GOSPODARKI KOMUNALNEJ
I MIESZKANIOWEJ w CHELMCU**
ul. Papieska 2, 33-395 Chelmec

Uzgodnia się z uwagami/bez uwag
przebieg wodociagowy/kanalizacyjny

Uzgodnia się
wodociag bez uwag

DYREKTOR

mgr Bogumiła Aszklar-Lelito

Chelmec, dnia 18.11.2009

ZESPÓŁ KOORDYNUJĄCY USYTUOWANIE PROJEKTOWANYCH SIĘCI UZBROJENIA TERENU W NOWYM SĄCZU

Na podstawie art. 7 d pkt 2 i 3 ustawy z dnia 19 maja 1989 roku
Prawo geodezyjne i kartograficzne (Dz.U. z 2000, nr 100, poz. 1086
z późniejszymi zmianami) i w związku z koniecznością w/w ustawy
wprowadzoną ustawą z dnia 28 lipca 2005r. o zmianie ustawy - Prawo
budowlane oraz o zmianie niektórych innych ustaw (Dz.U. z 2005r. Nr
163, poz. 1364) oraz § 13 ust. 3 pkt 1 Regulaminu Organizacyjnego
Starostwa Powiatowego w Nowym Sączu przyjętego uchwałą Nr
27/IV/2003 Rady Powiatu Nowosądeckiego uzgodniono usytuowanie
projektowanych sieci uzbrojenia terenu.

siec wodociagowa z przyk.
do krot. no. dz. 321/14
w Wielogłowych

PRZEWODNICZĄCY ZESPOŁU

1607/2009
(sygn. opinii)

Nowy Sącz, 1.07.2009 mgr inż. Marian Ryczek

RZECZOZNAWCA DO SPRAW ZABEZPIECZEN PRZECIWOPOŻAROWYCH

inż. Roman Kordecki nr upr. 173/93

(miejscowość, data)

Zgodność projektu z wymaganiami
ochrony przeciwpożarowej
stwierdzam

bez uwag z uwagami

Uzgodniono pod warunkiem wprowadzenia uwag zawartych
w opinii sanitarnej nr 323/09 PIE-NR 420-317/09
Państwowego Powiatowego Inspektora Sanitarnego
w Nowym Sączu z dnia 2.9.2009

Nowy Sącz, dnia 2.9.2009 (podpis PPIS)

ZESTAWIENIE DŁUGOŚCI:

PE100 SDR 11 63x5.8 L=42.0m

Starosta Nowosądecki

ZATWIERDZAM PROJEKT BUDOWLANY
udzielam pozwolenia na budowę

decyzja znak GB11435A-7/25/10

z dnia 03.04.2010

Z up. STAROSTY

mgr inż. Marian Ryczek
DIREKTOR WYDZIAŁU
Geodezji i Budownictwa

mgr inż. Katarzyna Majcher

Upoważnienia budowlane do projektowania
kierowania robotami budowlanymi oraz ograniczeń
w szczególności instalacji w zakresie sieci, instalacji
i urządzeń cieplnych, wentylacyjnych, gazowych,
wodociagowych i kanalizacyjnych
nr ewid.: MAP/0261/PWOS/04

WODOCIAG ZAKOŃCZĄCY
0,5 km PRZED DZ. 320/9

Za zgodność
z oryginałem

LEGENDA

- w — projektowana sieć wodociagowa
- pw — projektowane podłączenie wody
- z — projektowana zasuwa odcinająca

PROJEKTOWAŁ:

mgr inż. Katarzyna Majcher
Projektant sieci i instalacji
wod-kan, gaz, c.o., wentylacji
upr.proj. i wyk.

nr ewid. MAP/0261/PWOS/04

SPRAWDZIŁ:

inż. Mirosław Olszowski
Projektant sieci i instalacji
wod-kan, gaz, c.o., wentylacji
upr.proj. i wyk. Nr UAN-7342-139/91

Skala	1:1000
Data	06-2009
Nr rys.	7.
Podpis	<i>[Podpis]</i>
Imię i Nazwisko	mgr inż. Katarzyna Majcher upr. proj. i wyk. MAP/0261/PWOS/04
Projektant	inż. Mirosław Olszowski upr. proj. i wyk. Nr UAN-7342-139/91
Sprawdził	mgr inż. Paweł Majcher
Zespół projektowy	
OBIEKT	ROZBUDOWA WODOCIĄGU KOMUNALNEGO W MIEJSCOWOŚCIACH: WIELOGŁOWY, WIELOPOLE, DĄBROWA, UBIAD, KLIMKÓWKA w gm. CHELMIEC
INWESTOR	ZAKŁAD GOSPODARKI KOMUNALNEJ I MIESZKANIOWEJ ul. PAPIESKA 2, 33-395 CHELMIEC
ADRES INWESTYCJI	DZ. NR 321/320/320/321, 322/323, 324/325, 326/327, 328/329, 330/331, 332/333, 334/335, 336/337, 338/339, 340/341, 342/343, 344/345, 346/347, 348/349, 350/351, 352/353, 354/355, 356/357, 358/359, 360/361, 362/363, 364/365, 366/367, 368/369, 370/371, 372/373, 374/375, 376/377, 378/379, 380/381, 382/383, 384/385, 386/387, 388/389, 390/391, 392/393, 394/395, 396/397, 398/399, 400/401, 402/403, 404/405, 406/407, 408/409, 410/411, 412/413, 414/415, 416/417, 418/419, 420/421, 422/423, 424/425, 426/427, 428/429, 430/431, 432/433, 434/435, 436/437, 438/439, 440/441, 442/443, 444/445, 446/447, 448/449, 450/451, 452/453, 454/455, 456/457, 458/459, 460/461, 462/463, 464/465, 466/467, 468/469, 470/471, 472/473, 474/475, 476/477, 478/479, 480/481, 482/483, 484/485, 486/487, 488/489, 490/491, 492/493, 494/495, 496/497, 498/499, 500/501, 502/503, 504/505, 506/507, 508/509, 510/511, 512/513, 514/515, 516/517, 518/519, 520/521, 522/523, 524/525, 526/527, 528/529, 530/531, 532/533, 534/535, 536/537, 538/539, 540/541, 542/543, 544/545, 546/547, 548/549, 550/551, 552/553, 554/555, 556/557, 558/559, 560/561, 562/563, 564/565, 566/567, 568/569, 570/571, 572/573, 574/575, 576/577, 578/579, 580/581, 582/583, 584/585, 586/587, 588/589, 590/591, 592/593, 594/595, 596/597, 598/599, 600/601, 602/603, 604/605, 606/607, 608/609, 610/611, 612/613, 614/615, 616/617, 618/619, 620/621, 622/623, 624/625, 626/627, 628/629, 630/631, 632/633, 634/635, 636/637, 638/639, 640/641, 642/643, 644/645, 646/647, 648/649, 650/651, 652/653, 654/655, 656/657, 658/659, 660/661, 662/663, 664/665, 666/667, 668/669, 670/671, 672/673, 674/675, 676/677, 678/679, 680/681, 682/683, 684/685, 686/687, 688/689, 690/691, 692/693, 694/695, 696/697, 698/699, 700/701, 702/703, 704/705, 706/707, 708/709, 710/711, 712/713, 714/715, 716/717, 718/719, 720/721, 722/723, 724/725, 726/727, 728/729, 730/731, 732/733, 734/735, 736/737, 738/739, 740/741, 742/743, 744/745, 746/747, 748/749, 750/751, 752/753, 754/755, 756/757, 758/759, 760/761, 762/763, 764/765, 766/767, 768/769, 770/771, 772/773, 774/775, 776/777, 778/779, 780/781, 782/783, 784/785, 786/787, 788/789, 790/791, 792/793, 794/795, 796/797, 798/799, 800/801, 802/803, 804/805, 806/807, 808/809, 810/811, 812/813, 814/815, 816/817, 818/819, 820/821, 822/823, 824/825, 826/827, 828/829, 830/831, 832/833, 834/835, 836/837, 838/839, 840/841, 842/843, 844/845, 846/847, 848/849, 850/851, 852/853, 854/855, 856/857, 858/859, 860/861, 862/863, 864/865, 866/867, 868/869, 870/871, 872/873, 874/875, 876/877, 878/879, 880/881, 882/883, 884/885, 886/887, 888/889, 890/891, 892/893, 894/895, 896/897, 898/899, 900/901, 902/903, 904/905, 906/907, 908/909, 910/911, 912/913, 914/915, 916/917, 918/919, 920/921, 922/923, 924/925, 926/927, 928/929, 930/931, 932/933, 934/935, 936/937, 938/939, 940/941, 942/943, 944/945, 946/947, 948/949, 950/951, 952/953, 954/955, 956/957, 958/959, 960/961, 962/963, 964/965, 966/967, 968/969, 970/971, 972/973, 974/975, 976/977, 978/979, 980/981, 982/983, 984/985, 986/987, 988/989, 990/991, 992/993, 994/995, 996/997, 998/999, 1000/1001, 1002/1003, 1004/1005, 1006/1007, 1008/1009, 1010/1011, 1012/1013, 1014/1015, 1016/1017, 1018/1019, 1020/1021, 1022/1023, 1024/1025, 1026/1027, 1028/1029, 1030/1031, 1032/1033, 1034/1035, 1036/1037, 1038/1039, 1040/1041, 1042/1043, 1044/1045, 1046/1047, 1048/1049, 1050/1051, 1052/1053, 1054/1055, 1056/1057, 1058/1059, 1060/1061, 1062/1063, 1064/1065, 1066/1067, 1068/1069, 1070/1071, 1072/1073, 1074/1075, 1076/1077, 1078/1079, 1080/1081, 1082/1083, 1084/1085, 1086/1087, 1088/1089, 1090/1091, 1092/1093, 1094/1095, 1096/1097, 1098/1099, 1100/1101, 1102/1103, 1104/1105, 1106/1107, 1108/1109, 1110/1111, 1112/1113, 1114/1115, 1116/1117, 1118/1119, 1120/1121, 1122/1123, 1124/1125, 1126/1127, 1128/1129, 1130/1131, 1132/1133, 1134/1135, 1136/1137, 1138/1139, 1140/1141, 1142/1143, 1144/1145, 1146/1147, 1148/1149, 1150/1151, 1152/1153, 1154/1155, 1156/1157, 1158/1159, 1160/1161, 1162/1163, 1164/1165, 1166/1167, 1168/1169, 1170/1171, 1172/1173, 1174/1175, 1176/1177, 1178/1179, 1180/1181, 1182/1183, 1184/1185, 1186/1187, 1188/1189, 1190/1191, 1192/1193, 1194/1195, 1196/1197, 1198/1199, 1200/1201, 1202/1203, 1204/1205, 1206/1207, 1208/1209, 1210/1211, 1212/1213, 1214/1215, 1216/1217, 1218/1219, 1220/1221, 1222/1223, 1224/1225, 1226/1227, 1228/1229, 1230/1231, 1232/1233, 1234/1235, 1236/1237, 1238/1239, 1240/1241, 1242/1243, 1244/1245, 1246/1247, 1248/1249, 1250/1251, 1252/1253, 1254/1255, 1256/1257, 1258/1259, 1260/1261, 1262/1263, 1264/1265, 1266/1267, 1268/1269, 1270/1271, 1272/1273, 1274/1275, 1276/1277, 1278/1279, 1280/1281, 1282/1283, 1284/1285, 1286/1287, 1288/1289, 1290/1291, 1292/1293, 1294/1295, 1296/1297, 1298/1299, 1300/1301, 1302/1303, 1304/1305, 1306/1307, 1308/1309, 1310/1311, 1312/1313, 1314/1315, 1316/1317, 1318/1319, 1320/1321, 1322/1323, 1324/1325, 1326/1327, 1328/1329, 1330/1331, 1332/1333, 1334/1335, 1336/1337, 1338/1339, 1340/1341, 1342/1343, 1344/1345, 1346/1347, 1348/1349, 1350/1351, 1352/1353, 1354/1355, 1356/1357, 1358/1359, 1360/1361, 1362/1363, 1364/1365, 1366/1367, 1368/1369, 1370/1371, 1372/1373, 1374/1375, 1376/1377, 1378/1379, 1380/1381, 1382/1383, 1384/1385, 1386/1387, 1388/1389, 1390/1391, 1392/1393, 1394/1395, 1396/1397, 1398/1399, 1400/1401, 1402/1403, 1404/1405, 1406/1407, 1408/1409, 1410/1411, 1412/1413, 1414/1415, 1416/1417, 1418/1419, 1420/1421, 1422/1423, 1424/1425, 1426/1427, 1428/1429, 1430/1431, 1432/1433, 1434/1435, 1436/1437, 1438/1439, 1440/1441, 1442/1443, 1444/1445, 1446/1447, 1448/1449, 1450/1451, 1452/1453, 1454/1455, 1456/1457, 1458/1459, 1460/1461, 1462/1463, 1464/1465, 1466/1467, 1468/1469, 1470/1471, 1472/1473, 1474/1475, 1476/1477, 1478/1479, 1480/1481, 1482/1483, 1484/1485, 1486/1487, 1488/1489, 1490/1491, 1492/1493, 1494/1495, 1496/1497, 1498/1499, 1500/1501, 1502/1503, 1504/1505, 1506/1507, 1508/1509, 1510/1511, 1512/1513, 1514/1515, 1516/1517, 1518/1519, 1520/1521, 1522/1523, 1524/1525, 1526/1527, 1528/1529, 1530/1531, 1532/1533, 1534/1535, 1536/1537, 1538/1539, 1540/1541, 1542/1543, 1544/1545, 1546/1547, 1548/1549, 1550/1551, 1552/1553, 1554/1555, 1556/1557, 1558/1559, 1560/1561, 1562/1563, 1564/1565, 1566/1567, 1568/1569, 1570/1571, 1572/1573, 1574/1575, 1576/1577, 1578/1579, 1580/1581, 1582/1583, 1584/1585, 1586/1587, 1588/1589, 1590/1591, 1592/1593, 1594/1595, 1596/1597, 1598/1599, 1600/1601, 1602/1603, 1604/1605, 1606/1607, 1608/1609, 1610/1611, 1612/1613, 1614/1615, 1616/1617, 1618/1619, 1620/1621, 1622/1623, 1624/1625, 1626/1627, 1628/1629, 1630/1631, 1632/1633, 1634/1635, 1636/1637, 1638/1639, 1640/1641, 1642/1643, 1644/1645, 1646/1647, 1648/1649, 1650/1651, 1652/1653, 1654/1655, 1656/1657, 1658/1659, 1660/1661, 1662/1663, 1664/1665, 1666/1667, 1668/1669, 1670/1671, 1672/1673, 1674/1675, 1676/1677, 1678/1679, 1680/1681, 1682/1683, 1684/1685, 1686/1687, 1688/1689, 1690/1691, 1692/1693, 1694/1695, 1696/1697, 1698/1699, 1700/1701, 1702/1703, 1704/1705, 1706/1707, 1708/1709, 1710/1711, 1712/1713, 1714/1715, 1716/1717, 1718/1719, 1720/1721, 1722/1723, 1724/1725, 1726/1727, 1728/1729, 1730/1731, 1732/1733, 1734/1735, 1736/1737, 1738/1739, 1740/1741, 1742/1743, 1744/1745, 1746/1747, 1748/1749, 1750/1751, 1752/1753, 1754/1755, 1756/1757, 1758/1759, 1760/1761, 1762/1763, 1764/1765, 1766/1767, 1768/1769, 1770/1771, 1772/1773, 1774/1775, 1776/1777, 1778/1779, 1780/1781, 1782/1783, 1784/1785, 1786/1787, 1788/1789, 1790/1791, 1792/1793, 1794/1795, 1796/1797, 1798/1799, 1800/1801, 1802/1803, 1804/1805, 1806/1807, 1808/1809, 1810/1811, 1812/1813, 1814/1815, 1816/1817, 1818/1819, 1820/1821, 1822/1823, 1824/1825, 1826/1827, 1828/1829, 1830/1831, 1832/1833, 1834/1835, 1836/1837, 1838/1839, 1840/1841, 1842/1843, 1844/1845, 1846/1847, 1848/1849, 1850/1851, 1852/1853, 1854/1855, 1856/1857, 1858/1859, 1860/1861, 1862/1863, 1864/1865, 1866/1867, 1868/1869, 1870/1871, 1872/1873, 1874/1875, 1876/1877, 1878/1879, 1880/1881, 1882/1883, 1884/1885, 1886/1887, 1888/1889, 1890/1891, 1892/1893, 1894/1895, 1896/1897, 1898/1899, 1900/1901, 1902/1903, 1904/1905, 1906/1907, 1908/1909, 1910/1911, 1912/1913, 1914/1915, 1916/1917, 1918/1919, 1920/1921, 1922/1923, 1924/1925, 1926/1927, 1928/1929, 1930/1931, 1932/1933, 1934/1935, 1936/1937, 1938/1939, 1940/1941, 1942/1943, 1944/1945, 1946/1947, 1948/1949, 1950/1951, 1952/1953, 1954/1955, 1956/1957, 1958/1959, 1960/1961, 1962/1963, 1964/1965, 1966/1967, 1968/1969, 1970/1971, 1972/1973, 1974/1975, 1976/1977, 1978/1979, 1980/1981, 1982/1983, 1984/1985, 1986/1987, 1988/1989, 1990/1991, 1992/1993, 1994/1995, 1996/1997, 1998/1999, 2000/2001, 2002/2003, 2004/2005, 2006/2007, 2008/2009, 2010/2011, 2012/2013, 2014/2015, 2016/2017, 2018/2019, 2020/2021, 2022/2023, 2024/2025, 2026/2027, 2028/2029, 2030/2031, 2032/2033, 2034/2035, 2036/2037, 2038/2039, 2040/2041, 2042/2043, 2044/2045, 2046/2047, 2048/2049, 2050/2051, 2052/2053, 2054/2055, 2056/2057, 2058/2059, 2060/2061, 2062/2063, 2064/2065, 2066/2067, 2068/2069, 2070/2071, 2072/2073, 2074/2075, 2076/2077, 2078/2079, 2080/2081, 2082/2083, 2084/2085, 2086/2087, 2088/2089, 2090/2091, 2092/2093, 2094/2095, 2096/2097, 2098/2099, 2100/210

Mapa syt-wys do celów projektowych skala 1:000

Powstała na podstawie mapy zas. oraz pomiaru wykonanego w maju 2009 r.

woj. małopolskie
gmina: Chelmeć
obręb: Klimkówka
dz. 118/3

mgr inż. Tomasz Pasieka
upr. nr 20200
GEODETA UPRAWNIENY
Paweł Tomasz

km 174 333 18
ZESTAWIENIE DŁUGOŚCI
PE=100 SDB 11 40x3,7
L=50,00m

Ugodniono pod warunkiem wprowadzenia uwag zawanych
w opinii sanitarnej nr 393/09 PE nr 420-35/109
Państwowego Powiatowego Inspektora Sanitarnego
w Nowym Sączu z dnia 2.9.2009
Nowy Sącz, dnia 2.9.2009 (podpis PPIŚ)

RZECZOZNAWCA DO SPRAW ZABEZPIECZEN
PRZECIWOPOŻAROWYCH

mgr inż. Roman Górecki upr. nr 17693
(miejscowość, data)
Zgodność projektu z wymaganiami
ochrony przeciwpożarowej
stwierdzam
bez uwag z uwagami

Za zgodność
z oryginałem

LEGENDA

- w — projektowana sieć wodociągowa
- pW — projektowane podłączenie wody
- Z — projektowana zasuwa odcinająca
- XX POZA ZAKRES
- OPRACOWANIE

PROJEKTOWAŁ:
mgr inż. Katarzyna Majcher
Projektant sieci i instalacji
wod.-kan., gaz. c.o., wentylacji
upr. proj. i wyk. nr ewid. MAP/0261/PWOS/04
SPRAWDZIŁ:
inż. Mirosław Olszowski
Projektant sieci i instalacji
wod.-kan., gaz. c.o., wentylacji
upr. proj. i wyk. nr UAN-7342-139/91

ZAKŁAD GOSPODARKI KOMUNALNEJ
I MIESZKANIOWEJ w CHELMCU
ul. Papieska 2, 33-395 Chelmeć
Zgodnia się z uwagami / bez uwag
przebieg wodociągowej / kanalizacyjnej
mgr inż. Bogumiła Aszklar-Lelito
Chelmeć, dnia 07.09.2009

Skala	1:1000	Podpis	mgr inż. Katarzyna Majcher upr. proj. i wyk. MAP/0261/PWOS/04	Imię i Nazwisko	mgr inż. Katarzyna Majcher upr. proj. i wyk. MAP/0261/PWOS/04	Projektant	mgr inż. Katarzyna Majcher upr. proj. i wyk. MAP/0261/PWOS/04	Sprawił	mgr inż. Katarzyna Majcher upr. proj. i wyk. MAP/0261/PWOS/04	Zespół projektowy	mgr inż. Katarzyna Majcher upr. proj. i wyk. MAP/0261/PWOS/04
Data	08-2009	Nr rys.	0.	Imię i Nazwisko	mgr inż. Katarzyna Majcher upr. proj. i wyk. MAP/0261/PWOS/04	Projektant	mgr inż. Katarzyna Majcher upr. proj. i wyk. MAP/0261/PWOS/04	Sprawił	mgr inż. Katarzyna Majcher upr. proj. i wyk. MAP/0261/PWOS/04	Zespół projektowy	mgr inż. Katarzyna Majcher upr. proj. i wyk. MAP/0261/PWOS/04
OBIEKT	ROZBUDOWA WODOCIAGU KOMUNALNEGO W MIEJSCOWOŚCIACH: WIEŁOGŁOWY, WIEŁOPOLE, DĄBOWA, UBIAD, KLIMKÓWKA w gm. CHELMIEC	INWESTOR	ZAKŁAD GOSPODARKI KOMUNALNEJ I MIESZKANIOWEJ ul. PAPIESKA 2, 33-395 CHELMIEC	INWESTYCYJA	DZ. NR 127, 97, 118/3.	PRZEDMIOT RYSUNKU	PLAN SZA ZAGOSPODAROWANIA TERENU SIEĆ WODOCIAGOWA I PODŁĄCZENIA	INWESTYCYJA	DZ. NR 127, 97, 118/3.	PRZEDMIOT RYSUNKU	PLAN SZA ZAGOSPODAROWANIA TERENU SIEĆ WODOCIAGOWA I PODŁĄCZENIA
P.H.U. PASANDER	mgr inż. Paweł Majcher ul. Gajowa 40, 33-300 Nowy Sącz	NIP: 734-100-67-63 tel. 018-4411689	majer@wp.pl majcher@wp.pl	mgr inż. Katarzyna Majcher upr. proj. i wyk. MAP/0261/PWOS/04	mgr inż. Katarzyna Majcher upr. proj. i wyk. MAP/0261/PWOS/04	mgr inż. Katarzyna Majcher upr. proj. i wyk. MAP/0261/PWOS/04	mgr inż. Katarzyna Majcher upr. proj. i wyk. MAP/0261/PWOS/04	mgr inż. Katarzyna Majcher upr. proj. i wyk. MAP/0261/PWOS/04	mgr inż. Katarzyna Majcher upr. proj. i wyk. MAP/0261/PWOS/04	mgr inż. Katarzyna Majcher upr. proj. i wyk. MAP/0261/PWOS/04	mgr inż. Katarzyna Majcher upr. proj. i wyk. MAP/0261/PWOS/04

ZESPÓŁ KOORDYNUJĄCY DZIAŁALNOŚĆ PRACOWNIOWYCH
SIECI UZBROJENIA TERENU W NOWYM SĄCZU

podstawa art. 7 i pkt. 2 i 3 ust. 1 ustawy z dnia 7 lipca 1998 roku
Prawo geodezyjne i kartograficzne (Dz. U. z dnia 11.08.1998 r.)
z późniejszymi zmianami i w związku z aktualizacją w/w ustawy
prowadzoną ustawą z dnia 28 lipca 2008 r. o zmianie ustawy - Prawo
geodezyjne oraz o zmianie niektórych innych ustaw (Dz. U. z 2008 r. Nr
163, poz. 1364) oraz § 13 ust. 3 pkt. 1 Rozporządzenia Organizacyjnego
Starostwa Powiatowego w Nowym Sączu z dnia 14.09.2009 r. uchwałą Nr
IV/2003 Rady Powiatu Nowosądeckiego ugodniono usytuowanie
projektowanych sieci uzbrojenia terenu.

Sieć wodociągowa z przył. do bud. na
dz. 118/3 w Klimkówce

Z-ca PRZEWODNICZĄCEGO ZESPOŁU
2167/09
Nowy Sącz, 2.09.2009r.
Wojciech Jacek

26 CZE. 2009
065/99/2009
Z up. STAROSTY
Wojciech Jacek
Kierownik Powiatowego Ośrodka
Budownictwa i Inżynierii



Pracownia Geodezyjna
GEO-CENTER
mgr inż. Tomasz Pasięka
33-300 Nowy Sącz ul. I-Brygady 18/14
tel. 018 441 23 03 kom. 0 606 399 553
biuro@geocenter.pl www.geocenter.pl
NIP 734-291-22-51 REGON 492931042

Uzgodniono pod warunkiem wprowadzenia uwag zawartych
w opinii sanitarnej nr 393/09 PSF-K-420-311/09
Państwowego Powiatowego Inspektora Sanitarnego
w Nowym Sączu z dnia 2.9. GRU. 2009.
Nowy Sącz, dnia 2.9. GRU. 2009 (podpis PPS)

RZECZOZNAWCA DO SPRAW ZABEZPIECZEN
PRZECIWOPOŻAROWYCH

inż. Roman Kozłowski nr upr. 178/93

(miejscowość, data)

Zgodność projektu z wymaganiami
ochrony przeciwpożarowej
stwierdzam
bez uwag uwagami

**ZAKŁAD GOSPODARKI KOMUNALNEJ
I MIESZKANIOWEJ w CHELMIEC**
ul. Papińska 2, 33-395 Chelmeć

Uzgodnia się z uwagami/ bez uwag
przyłącze wodociągowe/ kanalizacyjny

Uzgodniono bez uwag
wodociąg

Chelmeć, dnia 18.11.2008

**ZESPÓŁ KOORDYNUJĄCY USYTUOWANIE PROJEKTOWANYCH
SIECI UZBROJENIA TERENU W NOWYM SĄCZU**

Na podstawie art. 7 d pkt. 2 i 28 ust. 1 ustawy z dnia 17 maja 1989 roku
Prawo geodezyjne i kartograficzne (Dz.U. z 2000r. nr 100, poz. 1086
z późniejszymi zmianami) i w związku z nowelizacją w/w ustawy
wprowadzoną ustawą z dnia 28 lipca 2005r. o zmianie ustawy - Prawo
budowlane oraz o zmianie niektórych innych ustaw (Dz.U. z 2005r. Nr
163, poz. 1364) oraz § 13 ust. 3 pkt. 1 Regulaminu Organizacyjnego
Starostwa Powiatowego w Nowym Sączu przyjętego uchwałą Nr
27/IV/2003 Rady Powiatu Nowosądeckiego uzgodniono usytuowanie
projektowanych sieci uzbrojenia terenu.

sieć wodociągowa do dz.
100/13 w Wielogłowie

1606/2009

(sygn. opinii)

Nowy Sącz, 1.07.2009

mgr inż. Marian Ryczek

DYREKTOR

mgr Bogumiła Aszkier-Leńko

Mapa syt-wys do celów projektowych skala 1:1000

Powstała na podstawie mapy zas. oraz pomiaru wykonanego w maju 2009 r.

woj. małopolskie

gmina: Chelmeć

obręb: Wielogłowy

dz. 112, 26, 103/3 mgr inż. Tomasz Pasięka

km 174 333 08

GEODETA UPRAWNIONY
Upr nr 20200

ZESTAWIENIE DŁUGOŚCI:

PE100 SDR11 40x3,7

L=43,0m

Starosta Nowosądecki

ZATWIERDZAM PROJEKT BUDOWLANY
udzielam pozwolenia na budowę

decyzja znak: GB1135A-9/25/10

z dnia 09.04.2010

Zm. STAROSTY

mgr inż. Marian Ryczek
DYREKTOR WYDZIAŁU
Geodezji i Budownictwa

mgr inż. Katarzyna Majcher

Uprawnienia budowlane do projektowania
i kierowania robotami budowlanymi bez ograniczeń
w specjalności instalacyjnej w zakresie sieci, instalacji
i urządzeń cieplnych, wentylacyjnych, gazowych,
wodociągowych i kanalizacyjnych
nr ewid.: MAP/0261/PWOS/04

WODOCIEG ZAKOŃCZ
05.11.2009 PRZED DR. 100/13

Ø 40x3,7 - PRZEWIERT
RURA STALOWA CZARNA
Ø 80mm L=7,0m
PEOZY TYPU

zgodność
z oryginałem

LEGENDA

- w — projektowana sieć wodociągowa
- pW — projektowane podłączenie wody
- Z — projektowana zasuwa odcinająca
- Sw — projektowana studnia wodomierzowa
- 702A ZAKRESEM
OPRACOWAŁA

PROJEKTOWAŁ:

mgr inż. Katarzyna Majcher

Projektant sieci i instalacji

wod-kan, gaz, c.o., wentylacji

upr.proj. i wyk.

nr ewid. MAP/0261/PWOS/04

SPRAWDZIŁ:

inż. Mirosław Olszowski

Projektant sieci i instalacji

wod-kan, gaz, c.o., wentylacji

upr.proj. i wyk. Nr UAN-7342-139/91

Skala	1:1000	Podpis		Imię i Nazwisko	mgr inż. Katarzyna Majcher upr. proj. i wyk. MAP/0261/PWOS/04	Projektant	ROZBUDOWA WODOCIEGĄ KOMUNALNEGO W MIEJSCOWOŚCIACH: WIELOGŁOWY, WIELOPOLE, DĄBROWA, UBIAD, KLIMKÓWKA w gm. CHELMIEC	OBIEKT	
Data	06-2009				inż. Mirosław Olszowski upr. proj. i wyk. Nr UAN-7342-139/91	Sprawdził	ZAKŁAD GOSPODARKI KOMUNALNEJ I MIESZKANIOWEJ ul. PAPIESKA 2, 33-395 CHELMIEC	INWESTOR	
Nr rys.	g				mgr inż. Paweł Majcher	Zespół projektowy	DZ. NR 100/3, 26, 112	ADRES INWESTYCJI	
							PLANSZA ZAGOSPODAROWANIA TERENU SIEĆ WODOCIEGOWA I PODŁĄCZENIA	PRZEDMIOT RYSUNKU	

P.H.U. PASANDER
mgr inż. Paweł Majcher
ul. Gajowa 40, 33-300 Nowy Sącz
NIP: 734-100-67-63
tel. 018-441 1689
majcher@wp.pl
STADIUM:
PROJEKT BUDOWLANY

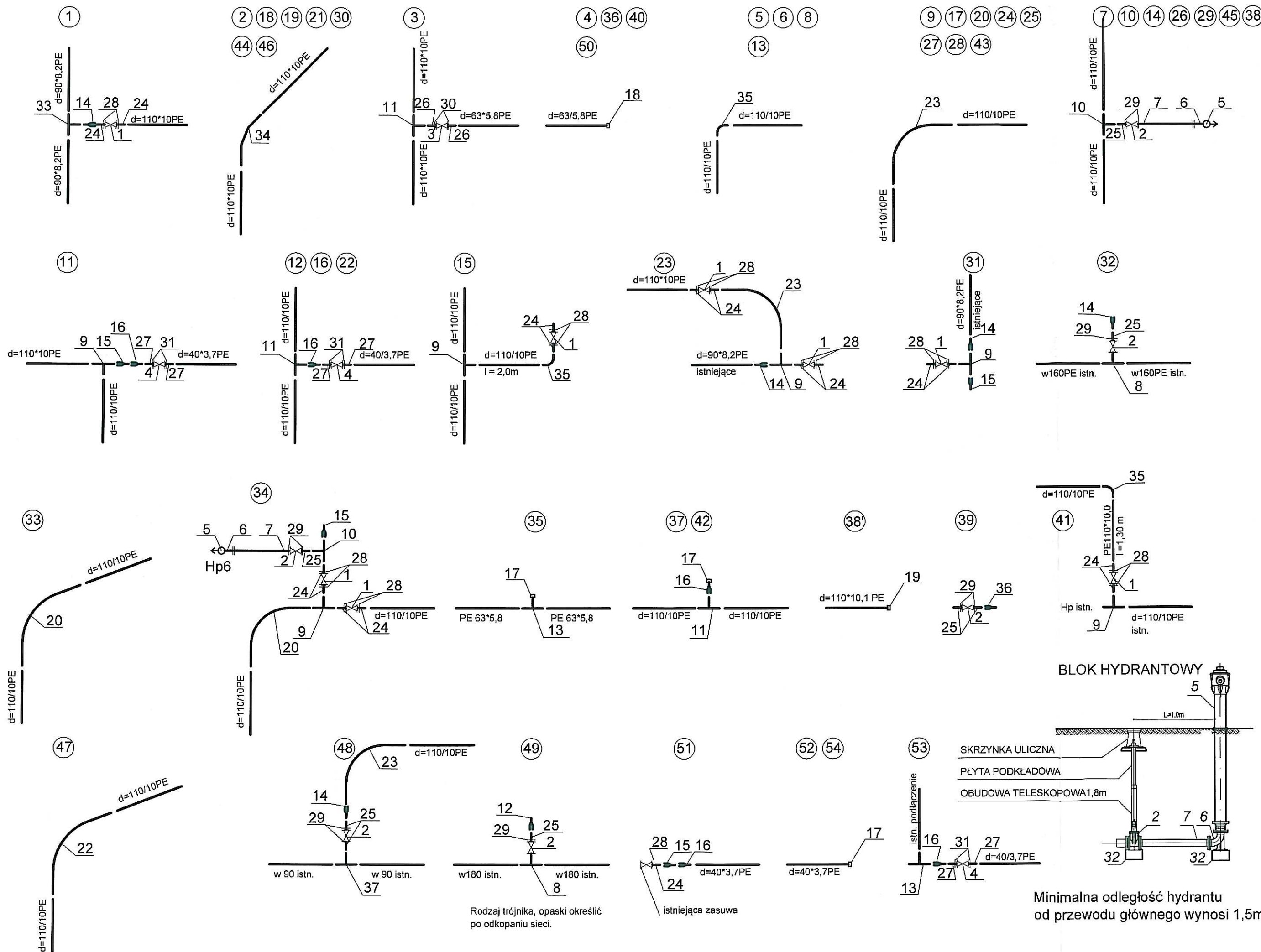

Skala	Podpis	Imię i Nazwisko	Projektant	Sprawił	Zespół projektowy
Data	09-2009	mgr inż. Katarzyna Majcher upr. proj. i wyk. MAP/0261/PWOS/04	mgr inż. Katarzyna Majcher upr. proj. i wyk. MAP/0261/PWOS/04	inż. Mirosław Olszowski upr. proj. i wyk. Nr UAN-7342-139/91	mgr inż. Paweł Majcher
Nr rys.	10.				
ROZBUDOWA WODOCIĄGU KOMUNALNEGO W MIEJSCOWOŚCIACH: WIEŁOGŁÓW, WIEŁOPOLE, KLIMKÓWKA W gm. CHELMIEC - etap I					
ZAKŁAD GOSPODARKI KOMUNALNEJ I MIESZKANIOWEJ					
ul. PAPIESKA 2, 33-395 CHELMIEC					
WIEŁOPOLE, WIEŁOGŁÓW, KLIMKÓWKA GMINA CHELMIEC					
SCHEMATY WĘZŁÓW					
OBIEKT	P.H.U. PASANDER mgr inż. Paweł Majcher ul. Gajowa 40, 33-300 Nowy Sącz				
INWESTOR	NIP: 734-100-67-63 tel. 018-4411689 majcher@wp.pl				
ADRES					
PRZEDMIOT RYSUNKU	STADIUM: PROJEKT BUDOWLANY				

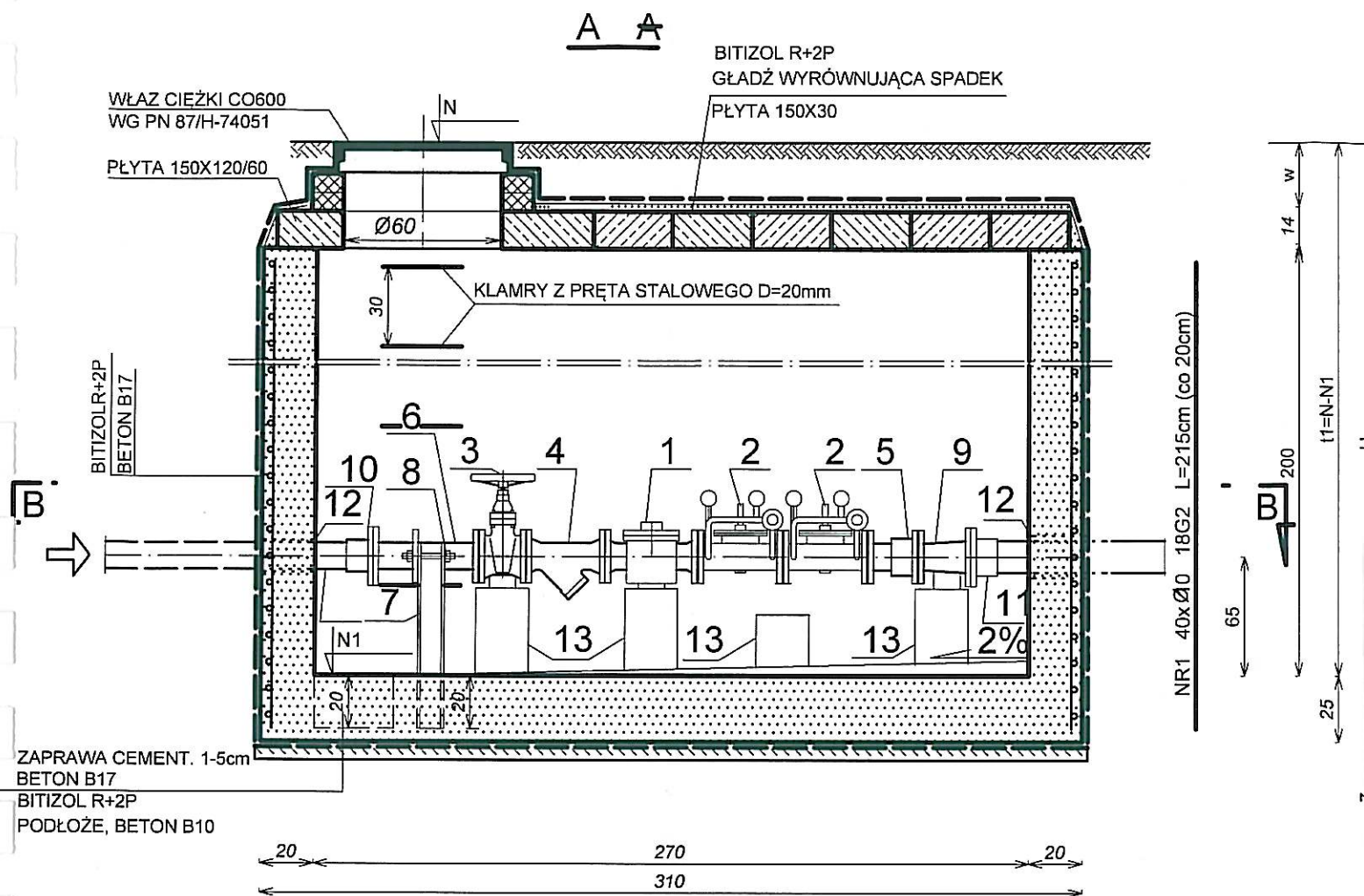

SZCZEGÓŁ MOCOWANIA ZASUWY DOPŁYWU
SKALA 1 : 5

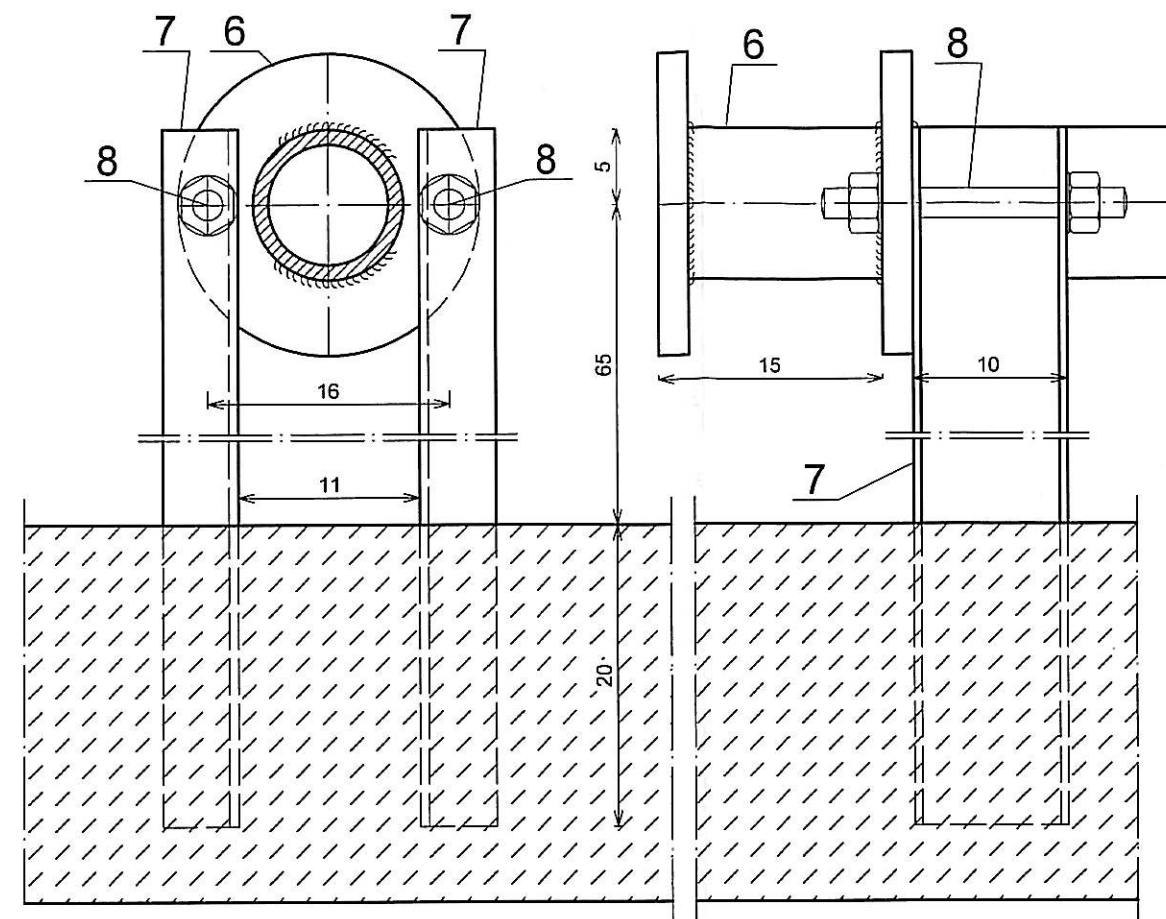

WYPOSAŻENIE TECHNOLOGICZNE STUDZIENKI

POZ.	WYSZCZEGÓLNIENIE	JEDN.	IL. JEDN.
1	WODOMIERZ MODUŁOWY AQUILA dn=80mm	SZT.	1
2	ZAWÓR REDUKCYJNY CIŚNIENIA NR KAT. 1500 , dn=80mm PN16	KPL.	2
3	ZASUWA ŻELIWNNA KOŁN., KRÓTKA, dn=80mm,PN16, Z KÓŁKIEM	SZT.	1
4	FILTR KOŁNIERZOWY,SIATKOWY dn= 80mm	SZT.	1
5	KSZTAŁTKA MONTAŻOWA, dn= 80mm	SZT.	1
6	KRÓCIEC STALOWY 3-KOŁNIERZOWY, d=88,9/4,5 ,L=400mm	SZT.	1
7	CEOWNIK 100, L=900mm	SZT.	2
8	ŚRUBA M16 , L=200mm, Z NAKRĘTKAMI I PODKŁADKAMI	KPL.	2
9	ZWĘŻKA ŻELIWNNA KOŁNIERZOWA, dn=100/80 ,L=200mm	SZT.	1
10	KOŁNIERZ SPECJALNY DO RUR PE, NR 0400, dn=80mm, PN16	SZT.	1
11	KOŁNIERZ SPECJALNY DO RUR PE, NR 0400, dn=100mm, PN16	SZT.	1
12	TULEJA ŻEL.d=150,L=200mm Z ŁAŃCUCHEM USZCZEL."INTEGRA"	SZT.	2
13	BLOCZEK BETONOWY 24X14cm	SZT.	4

WYKAZ STALI

Nr PRĘTA	Ø mm	ILOŚĆ SZTUK	DŁUGOŚĆ m	RAZEM		GATU- NEK STALI
				DŁUGOŚĆ m	CIEŻAR kg	
1	10	40	2,15	86,0	53,1	18G2
2	10	88	1,92	169,0	104,3	STOS
ŁĄCZNIE DŁUGOŚĆ PRĘTÓW			m	255		
ŁĄCZNIE CIEŻAR STALI			KG		158	

UWAGI:

- W GRUNTACH NAWODNIONYCH BETON I ZAPRAWĘ WYKONAĆ Z DODATKIEM "HYDROBETU" W ILOŚCI 1,5% WAGI CEMENTU
- DO BETONU I ZAPRAW UŻYWAĆ CEMENTU HUTNICZEGO "25" LUB "35"
- DO WYKONANIA BETONU UŻYWAĆ KRUSZYWA MINERALNE (ŻWIR LUB POSPÓŁKĘ) KLASY "17" LUB WYŻSZEJ
- KLAMRY ŻŁAZOWE POMALOWAĆ DWUKROTNIE FARBĄ CHLOROKAUCZUKOWĄ PODKŁADOWĄ ORAZ NAWIERZCHNIOWĄ

Skala 1:25	Podpis mgr inż. Katarzyna Majcher	Data 09-2009	Nr rys. 11.
Imię i Nazwisko mgr inż. Katarzyna Majcher	Projektant mgr inż. Katarzyna Majcher	Sprawił inż. Mirosław Olszowski	Zespół projektowy mgr inż. Paweł Majcher
ROZBUDOWA WODOCIAĞA KOMUNALNEGO W MIEJSCOWOŚCIACH: WIELOGŁOWY, WIEŁOPOLE, KLIMKÓWKA w gm. CHELMIEC - etap I	OBIEKT	INWESTOR ZAKŁAD GOSPODARKI KOMUNALNEJ I MIESZKANIOWEJ ul. PAPIESKA 2, 33-395 CHELMIEC	P.H.U. PASANDER mgr inż. Paweł Majcher ul. Gajowa 40, 33-300 Nowy Sącz
WIELOGŁOWY, KLIMKÓWKA GMINA CHELMIEC	INWESTYCJA	ADRES WIELOGŁOWY, KLIMKÓWKA GMINA CHELMIEC	NIP: 734-100-67-63 tel. 018-4411689 majcher@wp.pl
STUDZIENKA WODOMIERZOWO - REDUKCYJNA - SWR3	PRZEDMIOT RYSUNKU		STADIUM: PROJEKT BUDOWLANY

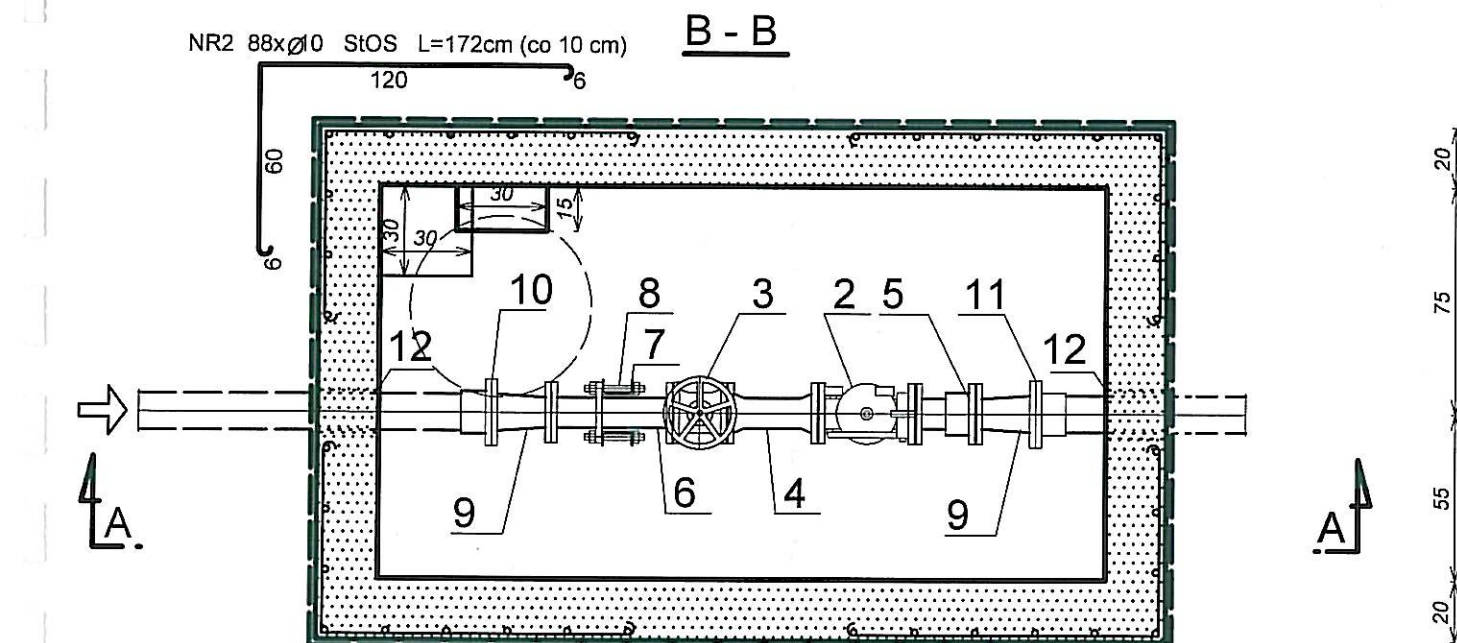
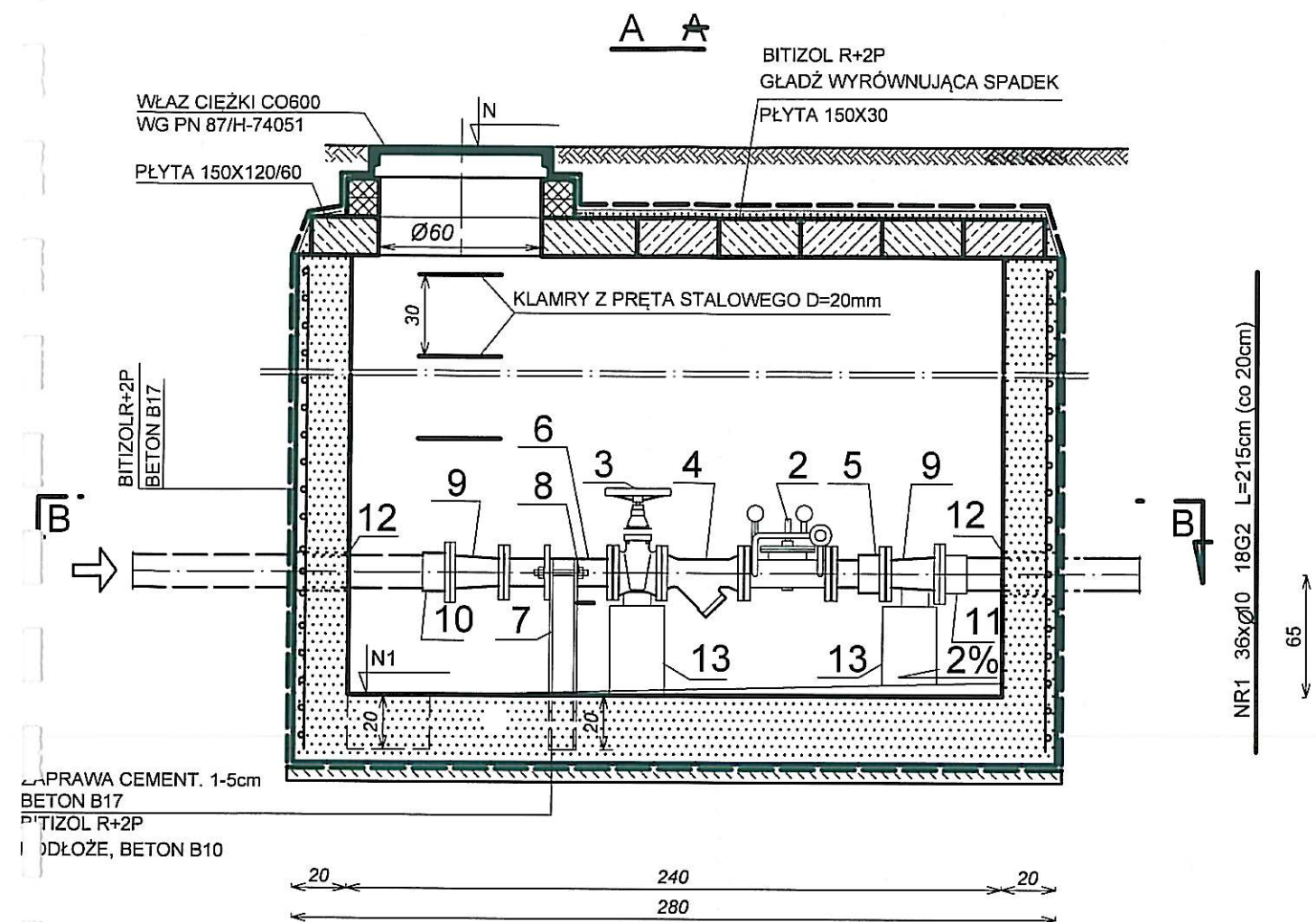

UWAGI:

1. W GRUNTACH NAWODNIONYCH BETON I ZAPRAWĘ WYKONAĆ Z DODATKIEM "HYDROBETU" W ILOŚCI 1,5% WAGI CEMENTU
2. DO BETONU I ZAPRAW UŻYWAĆ CEMENTU HUTNICZEGO "25" LUB "35"
3. DO WYKONANIA BETONU UŻYWAĆ KRUSZYWA MINERALNE (ŻWIR LUB POSPÓŁKĘ) KLASY "17" LUB WYŻSZEJ
4. KLAMRY ŻŁAZOWE POMALOWAĆ DWUKROTNIE FARBĄ CHLOROKAUCZUKOWĄ PODKŁADOWĄ ORAZ NAWIERZCHNIOWĄ

SZCZEGÓŁ MOCOWANIA ZASUWY DOPŁYWU SKALA 1 : 5

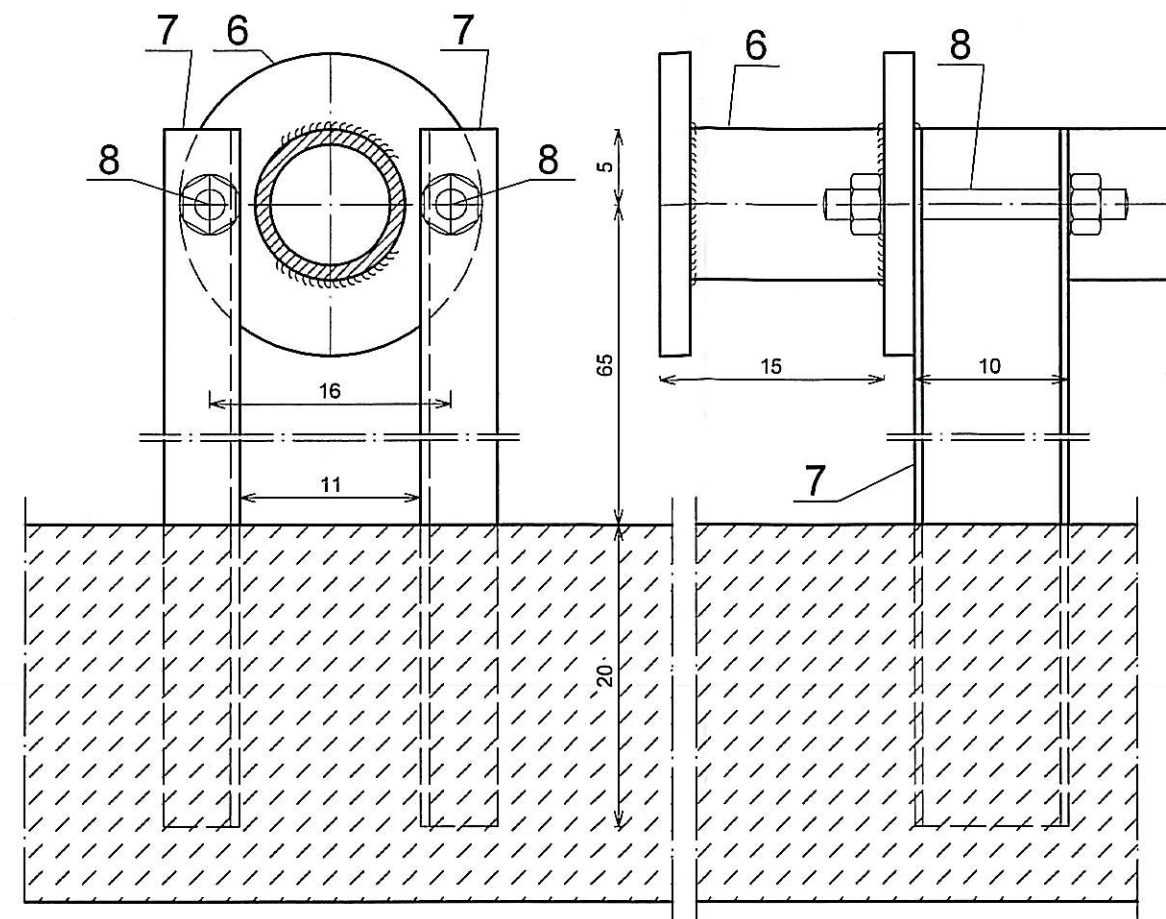

WYPOSAŻENIE TECHNOLOGICZNE STUDZIENKI

POZ.	WYSZCZEGÓLNIENIE	JEDN.	IL. JEDN.
2	ZAWÓR REDUKCYJNY CIŚNIENIA NR KAT. 1500 , dn=80mm PN16	KPL.	1
3	ZASUWA ŻELIWNA KOŁN., KRÓTKA, dn=80mm,PN16, Z KÓŁKIEM	SZT.	1
4	FILTR KOŁNIERZOWY,SIATKOWY dn= 80mm	SZT.	1
5	KSZTAŁTKA MONTAŻOWA, dn= 80mm	SZT.	1
6	KRÓCIEC STALOWY 3-KOŁNIERZOWY, d=88,9/4,5 ,L=400mm	SZT.	1
7	CEOWNIK 100, L=900mm	SZT.	2
8	ŚRUBA M16 , L=200mm, Z NAKRĘTKAMI I PODKŁADKAMI	KPL.	2
9	ZWĘŻKA ŻELIWNA KOŁNIERZOWA, dn=100/80 ,L=200mm	SZT.	2
10	KOŁNIERZ SPECJALNY DO RUR PE, NR 0400, dn=100mm, PN16	SZT.	1
11	KOŁNIERZ SPECJALNY DO RUR PE, NR 0400, dn=100mm, PN16	SZT.	1
12	TULEJA ŻEL.d=150,L=200mm Z ŁAŃCUCHEM USZCZEL."INTEGRA"	SZT.	2
13	BLOCZEK BETONOWY 24X14cm	SZT.	2

WYKAZ STALI

Nr PRĘTA	Ø mm	ILOŚĆ SZTUK	DŁUGOŚĆ m	RAZEM		GATU-NEK STALI
				DŁUGOŚĆ m	CIEŻAR kg	
1	10	36	2,15	78	47,8	18G2
2	10	88	1,72	152	93,4	STOS
ŁĄCZNIE DŁUGOŚĆ PRĘTÓW m				230		
ŁĄCZNIE CIEŻAR STALI kG					142	

Skala 1:25	Data 09-2009	Nr rys. 12.
Podpis	mgr inż. Katarzyna Majcher	mgr inż. Paweł Majcher
Imię i Nazwisko	mgr inż. Katarzyna Majcher	mgr inż. Paweł Majcher
Projektant	upr. proj. i wyk. MAP/0261/PWOS/04	upr. proj. i wyk. Nr UAN-7342-139/91
Sprawdził	inż. Mirosław Olszowski	
Zespół projektowy		
ROZBUDOWA WODOCIĄGU KOMUNALNEGO W MIEJSCOWOŚCIACH: WIELOGŁÓWY, WIELOPOLE, KLIMKÓWKA w gm. CHEŁMIEC - etap I		
ZAKŁAD GOSPODARKI KOMUNALNEJ I MIESZKANOWEJ ul. PAPIESKA 2, 33-295 CHEŁMIEC		
WIELOPOLE, WIELOGŁÓWY, KLIMKÓWKA GMINA CHEŁMIEC		
STUDZIENKA WODOMIERNICZOWA - REDUKCYJNA - SR1, SR2		
OBIEKT	P.H.U. PASANDER mgr inż. Paweł Majcher ul. Gajowa 40, 33-300 Nowy Sącz	
INWESTOR		
ADRES INWESTYCJI	NIP: 734-100-67-63 tel. 018-4411689 maicher@wp.pl	
PRZEDMIOT RYSUNKU	STADIUM: PROJEKT BUDOWLANY	

ZESTAWIENIE ELEMENTÓW DLA WĘZŁÓW

POZ.	ELEMENT	JEDN.	ILOŚĆ JEDN.
1	ZASUWA ŻELIWNĄ KOŁNIERZOWĄ Ø100mm, PN16 Z OBUDOWĄ TELESKOPOWĄ 1,8m, SKRZYNKĄ ULICZNĄ I PŁYTĄ PODKŁADOWĄ	KPL.	9
2	ZASUWA ŻELIWNĄ KOŁNIERZOWĄ Ø80mm, PN16 Z OBUDOWĄ TELESKOPOWĄ 1,8m, SKRZYNKĄ ULICZNĄ I PŁYTĄ PODKŁADOWĄ	KPL.	12
3	ZASUWA ŻELIWNĄ KOŁNIERZOWĄ Ø50mm, PN16 Z OBUDOWĄ TELESKOPOWĄ 1,8m, SKRZYNKĄ ULICZNĄ I PŁYTĄ PODKŁADOWĄ	KPL.	1
4	ZASUWA ŻELIWNĄ KOŁNIERZOWĄ Ø32mm, PN16 Z OBUDOWĄ TELESKOPOWĄ 1,8m, SKRZYNKĄ ULICZNĄ I PŁYTĄ PODKŁADOWĄ	KPL.	5
5	HYDRANT PRZECIWPOŻAROWY NADZIEMNY Ø80mm, PN16	SZT	8
6	KOLANO ŻELIWNE KOŁNIERZOWEZE STOPKĄ, Ø80mm, PN16	SZT	8
7	KRÓCIEC ŻELIWNY KOŁNIERZOWY, Ø80, L=1000mm, PN16	SZT	8
8	OPASKA ŻELIWNĄ DO NAWIERCANIA RUR PE Ø 160 Z ODEJŚCIEMKOŁNIERZOWYM Ø80mm, PN16	SZT	2
9	TRÓJNIK BOSY Ø110/110, PE100, SDR11	SZT	7
10	TRÓJNIK BOSY Ø110/90, PE100, SDR11	SZT	8
11	TRÓJNIK BOSY Ø110/63, PE100, SDR11	SZT	6
12	TRÓJNIK BOSY Ø90/63, PE100, SDR11	SZT	1
13	TRÓJNIK BOSY Ø63/40, PE100, SDR11	SZT	2
14	REDUKCJA BOSA Ø110/90 PE100, SDR11	SZT	5
15	REDUKCJA BOSA Ø110/63 PE100, SDR11	SZT	4
16	REDUKCJA BOSA Ø63/40 PE100, SDR11	SZT	8
17	ZAŚLEPKA BOSA Ø40, PE100, SDR11	SZT	5
18	ZAŚLEPKA BOSA Ø63, PE100, SDR11	SZT	4
19	ZAŚLEPKA BOSA Ø110, PE100, SDR11	SZT	1
20	ŁUK BOSY Ø110, PE100, SDR11 <15°	SZT	2
21	ŁUK BOSY Ø110, PE100, SDR11 <30°	SZT	X
22	ŁUK BOSY Ø110, PE100, SDR11 <45°	SZT	1
23	ŁUK BOSY Ø110, PE100, SDR11 <90°	SZT	9
24	TULEJA KOŁNIERZOWA Ø110/100, PE100, SDR11 PN16	SZT	17
25	TULEJA KOŁNIERZOWA Ø90/80, PE100, SDR11 PN16	SZT	15
26	TULEJA KOŁNIERZOWA Ø63/50, PE100, SDR11 PN16	SZT	2
27	TULEJA KOŁNIERZOWA Ø40/32, PE100, SDR11 PN16	SZT	10
28	KOŁNIERZ STAL. DO TULEI KOŁN. Ø110/100, PE100, SDR11 PN16	SZT	17
29	KOŁNIERZ STAL. DO TULEI KOŁN. Ø90/80, PE100, SDR11 PN16	SZT	22
30	KOŁNIERZ STAL. DO TULEI KOŁN. Ø63/50, PE100, SDR11 PN16	SZT	2
31	KOŁNIERZ STAL. DO TULEI KOŁN. Ø40/32, PE100, SDR11 PN16	SZT	10
32	BLOCZEK BETONOWY 38x24x14cm	SZT	35
33	TRÓJNIK ELEKTROPOROWY RÓWNOPRZELOTOWY PE100 SDR11 DN90	SZT	1
34	ŁUK BOSY Ø110 PE100 SDR11 <60°	SZT	7
35	KOLANO BOSE Ø110 PE100 SDR 11 <90°	SZT	6
36	REDUKCJA BOSA Ø90/63 PE100, SDR11	SZT	1
37	TRÓJNIK BOSY Ø90/90, PE100, SDR11	SZT	1

Skala	Data	Nr rys.	13.
Podpis			
Imię i Nazwisko	mgr inż. Katarzyna Majcher upr. proj. I wyk. MAP/0261/PWOS/001		
Projektant	inż. Mirosław Olszowski upr. proj. I wyk. Nr UAN-7342-139/91		
Sprawił	mgr inż. Paweł Majcher		
Zespół projektowy			
ROZBUDOWA WODOCIĄGU KOMUNALNEGO W MIEJSCOWOŚCIACH: WIELOGŁÓWY, WIELOPOLE, KLIMKÓWKA w gm. CHEŁMIEC - etap I			
ZAKŁAD GOSPODARSTWA KOMUNALNEJ I MIESZKANIOWEJ ul. PAPIESKA 2, 33-395 CHEŁMIEC			
OBIEKT	INWESTOR	ADRES INWESTYCJI	PRZEDMIOT RYSUNKU
P.H.U. PASANDER mgr inż. Paweł Majcher ul. Gajowa 40, 33-300 Nowy Sącz		NIP: 734-100-67-63 tel. 018-4411689 majcher@wp.pl	WIELOGŁÓWY, KLIMKÓWKA GMINA CHEŁMIEC
STADIUM: PROJEKT BUDOWLANY			

ZESTAWIENIE DŁUGOŚCI RUROCIĄGÓW

ODCINEK OD - DO	RUROCIĄGI PE ZGRZEWANE DOCZOŁOWO				RURY ŻEL. KOLNIERZ Ø80mm	DŁUGOŚĆ DLA DANE- GO RYS.
	SZTANGI		ZWOJE			
	110*10,0	90*8,2	63*5,8	40*3,7		
	m	m	m	m	m	m
1-2	8,5	-	-	-	-	RYS. NR 2 PE110*10,0 L = 568,0 PE63*5,8 L = 99,0 Ø80 żeliwo L = 3,0
2-3	45,9	-	-	-	-	
3-4	-	-	99,0	-	-	
4-5	21,3	-	-	-	-	
5,6	3,6	-	-	-	-	
6-7	81,9	-	-	-	-	
7-Hp1	0,5	-	-	-	1,0	
7-8	57,7	-	-	-	-	
8-9	3,7	-	-	-	-	
9-10	87,6	-	-	-	-	
10-Hp2	0,5	-	-	-	1,0	
10-11	87,7	-	-	-	-	
11-12	41,4	-	-	-	-	
12-13	112,2	-	-	-	-	
13-14	13,5	-	-	-	-	
14-Hp3	0,5	-	-	-	1,0	
14-SR2	1,5	-	-	-	-	
15-16	26,4	-	-	-	-	RYS. NR 3 PE110*10,0 L = 645,1 Ø80 żeliwo L = 2,0
16-17	29,7	-	-	-	-	
17-18	20,2	-	-	-	-	
18-19	51,9	-	-	-	-	
19-20	71,3	-	-	-	-	
20-21	8,5	-	-	-	-	
21-22	58,0	-	-	-	-	
22-23	66,3	-	-	-	-	
23-24	4,7	-	-	-	-	
24-25	6,7	-	-	-	-	
25-26	83,5	-	-	-	-	
26-Hp4	0,5	-	-	-	1,0	
26-27	3,4	-	-	-	-	
27-28	66,9	-	-	-	-	
28-29	134,4	-	-	-	-	
29-Hp5	0,5	-	-	-	1,0	
29-30	9,0	-	-	-	-	
30-31	3,2	-	-	-	-	

ODCINEK OD - DO	RUROCIĄGI PE ZGRZEWANE DOCZOŁOWO				RURY ŻEL. KOLNIERZ. Ø80mm	DŁUGOŚĆ DLA DANE- GO RYS.
	SZTANGI		ZWOJE			
	110*10,0	90*8,2	63*5,8	40*3,7		
	m	m	m	m	m	m
32-33	9,4	-	-	-	-	RYS. NR 4 PE110*10,0 L = 157,8 PE63*5,8 L = 104,0 Ø80 żeliwo L = 2,0
33-34	9,8	-	-	-	-	
34-35	-	-	42,0	-	-	
35-36	-	-	62,0	-	-	
34-Hp6	0,5	-	-	-	1,0	
34-37	83,0	-	-	-	-	
37-38-38'	55,1	-	-	-	1,0	
39-40	-	-	161	-	-	RYS. NR 5 PE63*5,8 L = 161,0
41-42	61,8	-	-	-	-	RYS. NR 6 PE110*10,0 L = 286,0 Ø80 żeliwo L = 1,0
42-43	11,9	-	-	-	-	
43-44	3,2	-	-	-	-	
44-45	83,1	-	-	-	-	
45-Hp7	0,5	-	-	-	1,0	
45-46	0,5	-	-	-	-	
46-47	52,0	-	-	-	-	
47-48	73,0	-	-	-	-	RYS. NR 7 PE63*5,8; L = 42,0
49-50	-	-	42,0	-	-	
51-52	-	-	-	30,0	-	RYS. NR 8 PE40*3,7; L = 30,0
53-54	-	-	-	43,0	-	RYS. NR 9 PE40*3,7; L = 30,0
RAZEM	1656,9	-	406,0	73,0	8,0	
ŁĄCZNIE	2143,9 m					

STOSOWAĆ RURY CIŚNIENIOWE PE DO WODY PITNEJ
typoszereg PE100 SDR11

P. H. U. PASANDER mgr inż. Paweł Majcher ul. Gajowa 40, 33-300 Nowy Sącz NIP: 734-100-67-63 tel. 018-4411689 majcher@wp.pl STADIUM: PROJEKT BUDOWLANY	OBIEKT	ROZBUDOWA WODOCIĄGU KOMUNALNEGO W MIEJSCOWOŚCIACH: WIELOGŁOWY, WIELOPOLE, KLIMKÓWKA w gm. CHELMIEC - etap I			Projektant	Imię i Nazwisko	Podpis	Skala
	INWESTOR	ZAKŁAD GOSPODARKI KOMUNALNEJ I MIESZKANIOWEJ ul. PAPIESKA 2, 33-395 CHELMIEC						
	ADRES INWESTYCJI	WIELOPOLE, WIELOGŁOWY, KLIMKÓWKA GMINA CHELMIEC			Sprawdził	inż. Mirosław Olszowski upr.proj. i wyk. Nr UAN-7342-139/91	Data 09-2009	
	PRZEDMIOT RYSUNKU I	ZESTAWIENIE DŁUGOŚCI RUROCIĄGÓW			Zespół projektowy	mgr inż. Paweł Majcher	Nr rys. 14.	