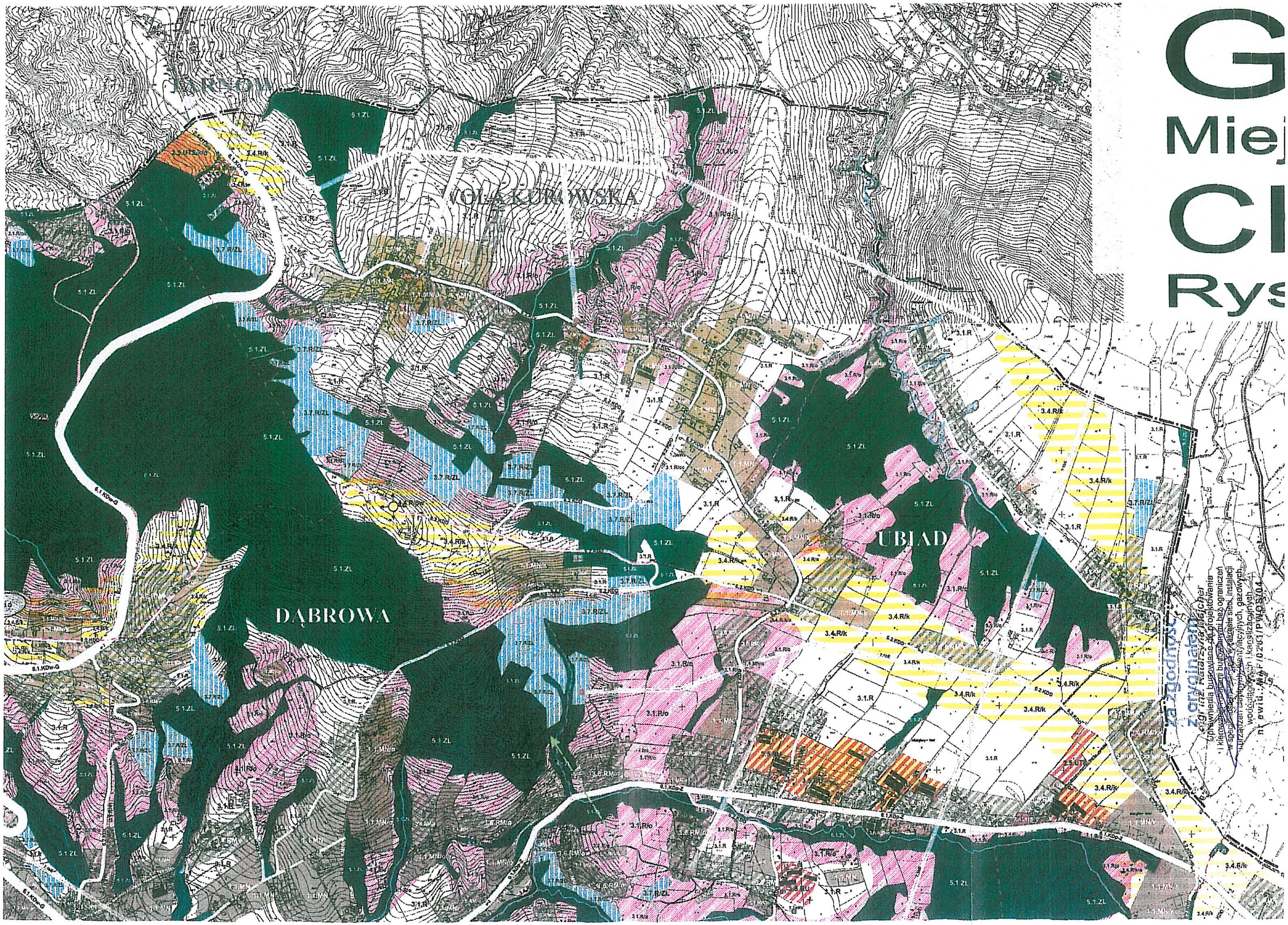

G
Miej
Cl
Rys

za zgodność z oryginałem

Uprawnienia budowlane do projektowania i kierowania robotami budowlanymi bez ograniczeń w specjalności ogólnobudowlanej w zakresie sieci, instalacji i urządzeń cieplnych, wentylacyjnych, gazowych, wodociągowych i kanalizacyjnych
nr ewid.: MAP/0261/PWOS/04