

Rzut

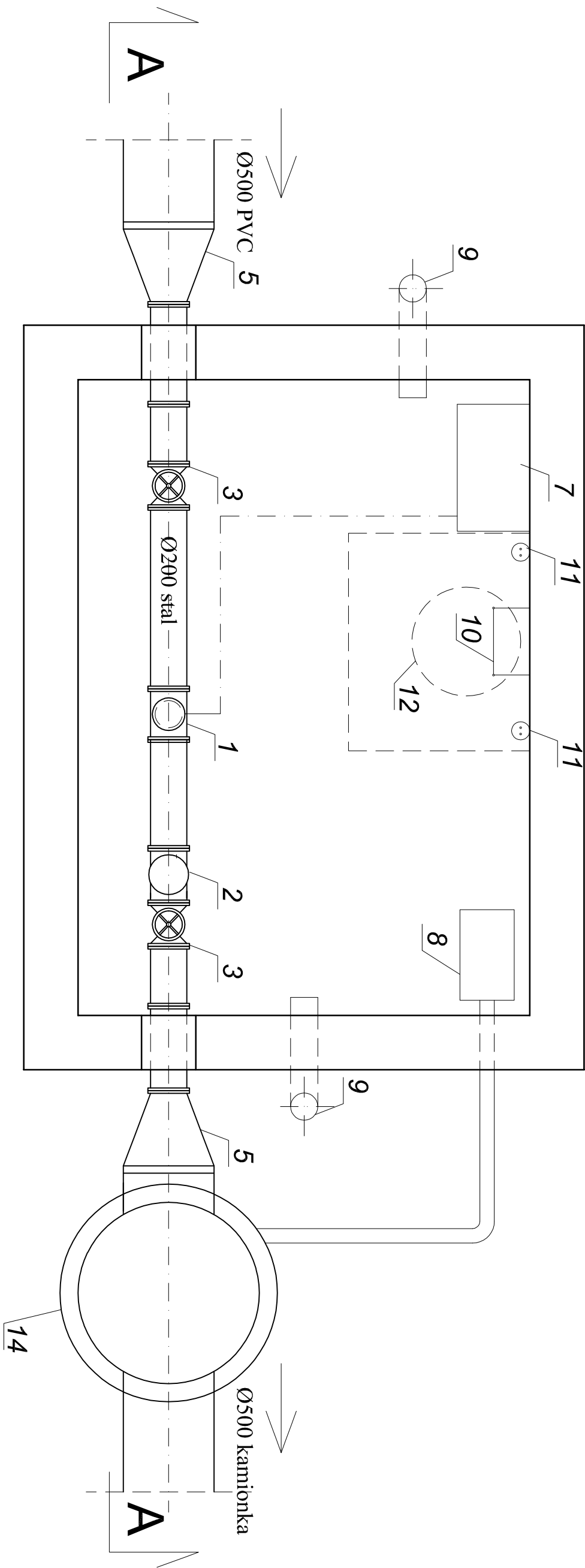

Zestawienie elementów
komory pomiarowej:

- 1 - przepływomierz
- 2 - rewizja
- 3 - zasuw
- 4 - bypass
- 5 - redukcja
- 6 - kolanko
- 7 - szafka sterownicza przepływomierza
- 8 - pompa
- 9 - wywiewka
- 10 - drabinka
- 11 - gniazdko elektryczne
- 12 - właz
- 13 - podpora betonowa
- 14 - studzienka

Przekrój A-A

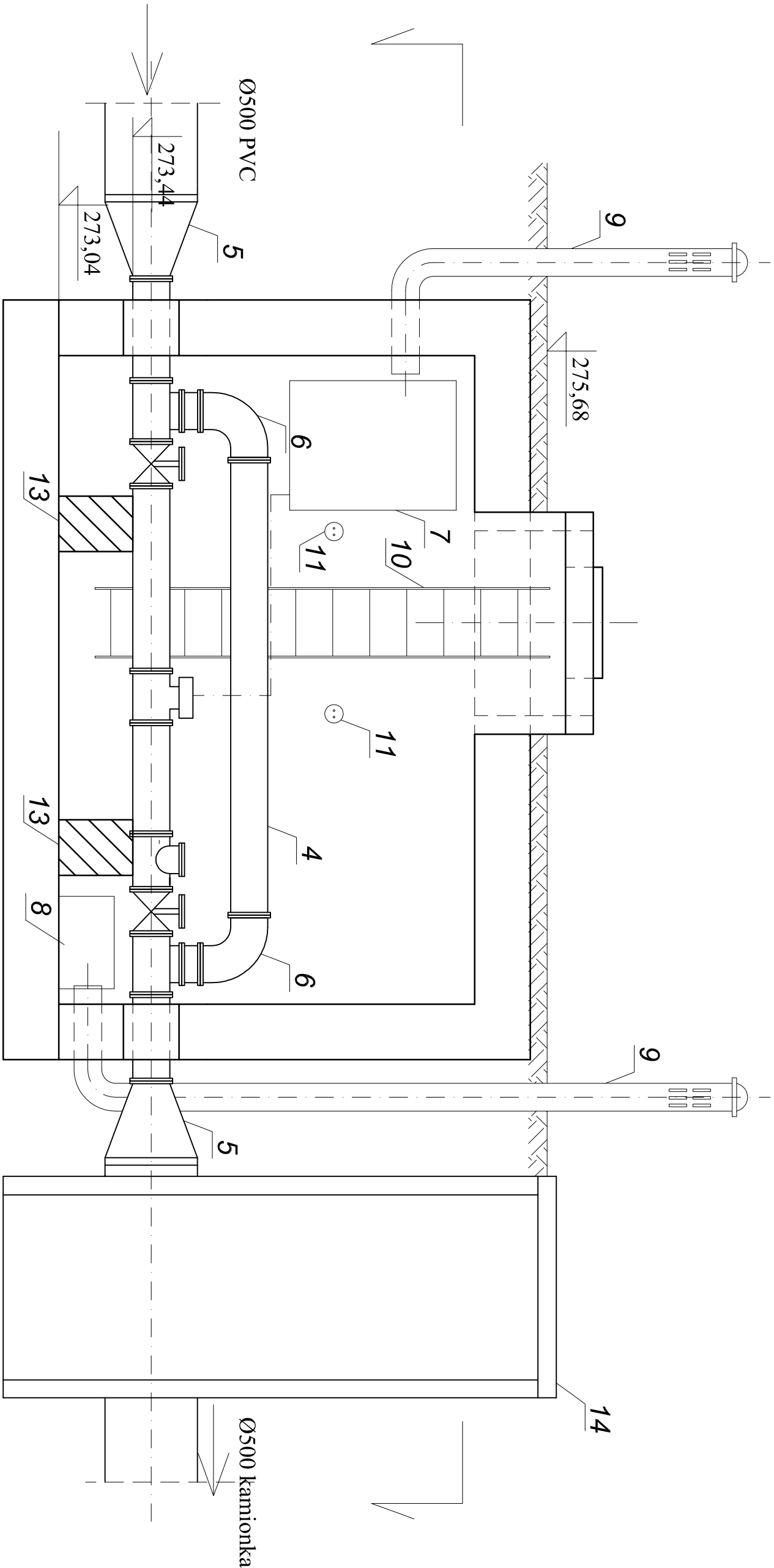

| | | |
|--|---|------------------------------|
| BIURO PROJEKTOWO-USŁUGOWE "ProEko" mgr inż. Jacek Pietruszka | | STADIUM: |
| adres: ul. Batalionów Chłopskich 19, 33-300 Nowy Sącz, | | Proj. bud. |
| tel/fax: (0)perex-18) 442 036, 0503 03248, e-mail: biuroproeko@gmail.com | | |
| NIP: 734-118-89-26, REGON: 492941572 | | |
| OBIĘKT: | Rozbudowa kanalizacji sanitarnej w Gminie Chleminiec | SKALA |
| INWESTOR: | Zakład Gospodarki Komunalnej i Mieszkaniowej w Chlemincu | 1:25 |
| TEMAT PROJEKTU: | Sieć kanalizacji sanitarnej w Wielopolu, Wielogłowach, etap A | Rys. nr. 18 |
| TEMAT RYSUNKU: | Komora pomiarowa | 09-2010 |
| PROJEKTOWAŁ: | mgr inż. Jacek Pietruszka | ZESPÓŁ PROJEKTOWY: |
| MAP/0263/PWOS/04 | mgr inż. Leszek Smajdor | mgr inż. Sebastian Woźniński |
| | UANI-8340/A-17/90 | mgr inż. Wojciech Poczutek |
| | GT.III-63-35/76 | mgr inż. Marek Gurgul |
| | | mgr inż. Marcin Tokarczyk |