

4129/07

4129/08

JANUSZOWA
"PRZECZ WIES"
str 1

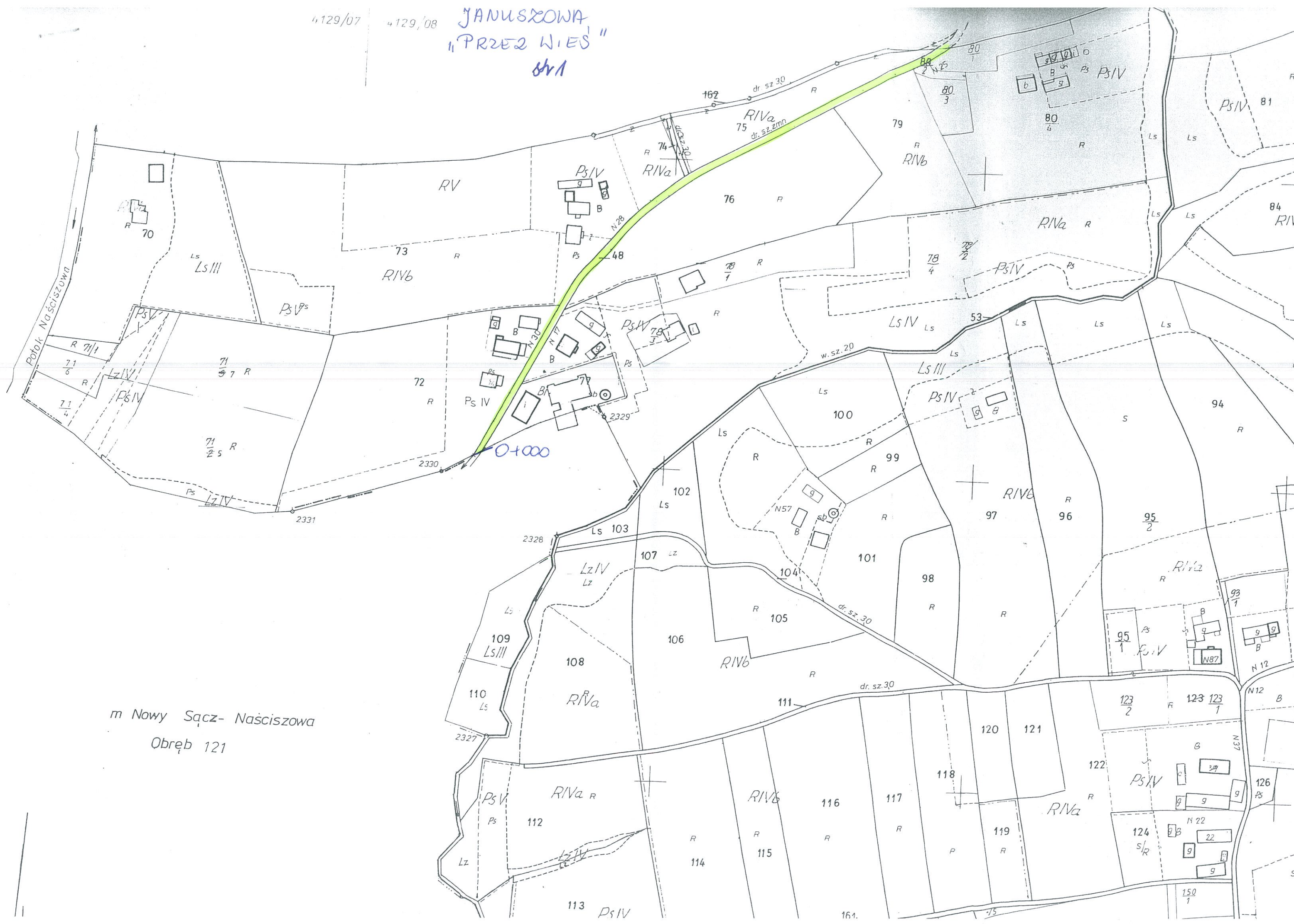

m Nowy Sącz - Naściszowa
Obręb 121

Hand-drawn cadastral map of a rural area in Poland, showing land parcels, roads, and buildings. The map is divided into two sheets, "Arkusz 3" and "Arkusz 4". A green line highlights a specific path or boundary. Various labels like "R", "Ps", "RV", "RIVa", "RIVb", "Lz", "Ls", "N", "S", "B", "g", "sb", "dr. sz 30", "dr. sz 20", "dr. sz 21", "dr. sz 22", "dr. sz 23", "dr. sz 24", "dr. sz 25", "dr. sz 26", "dr. sz 27", "dr. sz 28", "dr. sz 29", "dr. sz 30", "dr. sz 31", "dr. sz 32", "dr. sz 33", "dr. sz 34", "dr. sz 35", "dr. sz 36", "dr. sz 37", "dr. sz 38", "dr. sz 39", "dr. sz 40" are visible. A blue stamp at the top center reads "JANUSZOWA PRZEWIESI Str. 2".

Arkusz 3

Arkusz 4

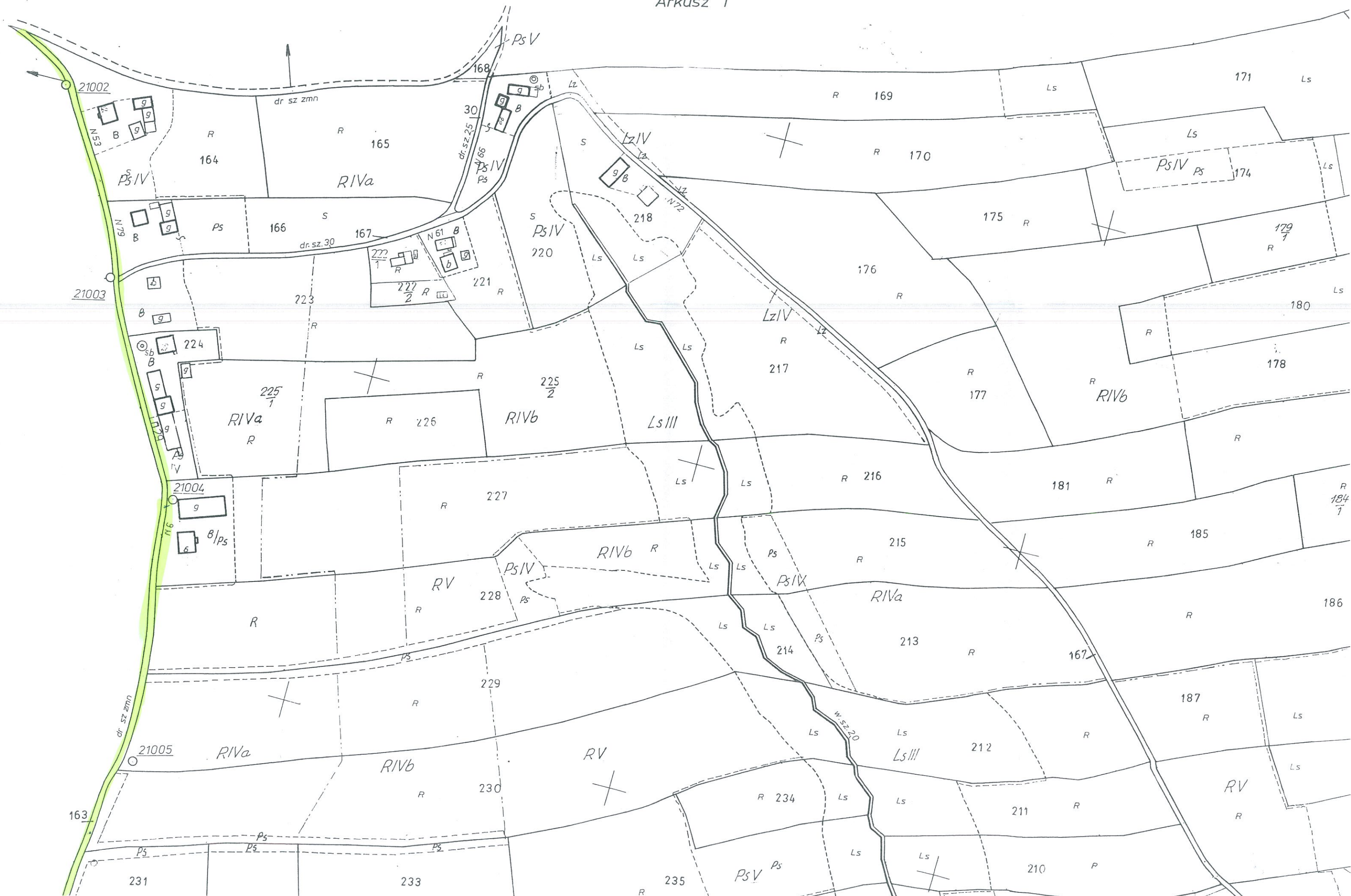



Ark. 4

Pow. ark. 82.13 ha

województwo nowosądeckie
gmina: Chętnice

obręb: JANUSZOWA

Mapa ewidencji gruntów 1:2000

Opracowano na podstawie mapy zasadniczej 1:2000 wykonanej w 1977r.
przez Okręgowe Przedsiębiorstwo Geodezyjno Kartograficzne w Łodzi.

1. Układ 65 podział obrębowy
2. Matryca wykonana fotomechanicznie
3. Powierzchnia obrębu obliczona ze współrzędnych
powierzchnia arkusza - mechanicznie

Powier.



JANUSZOWA
" PRZEC WIES"
str. 5.

4.29.08
4129/13

20902

163_

 $2 + 430$

343

343
2/

20905

324

324

ps,

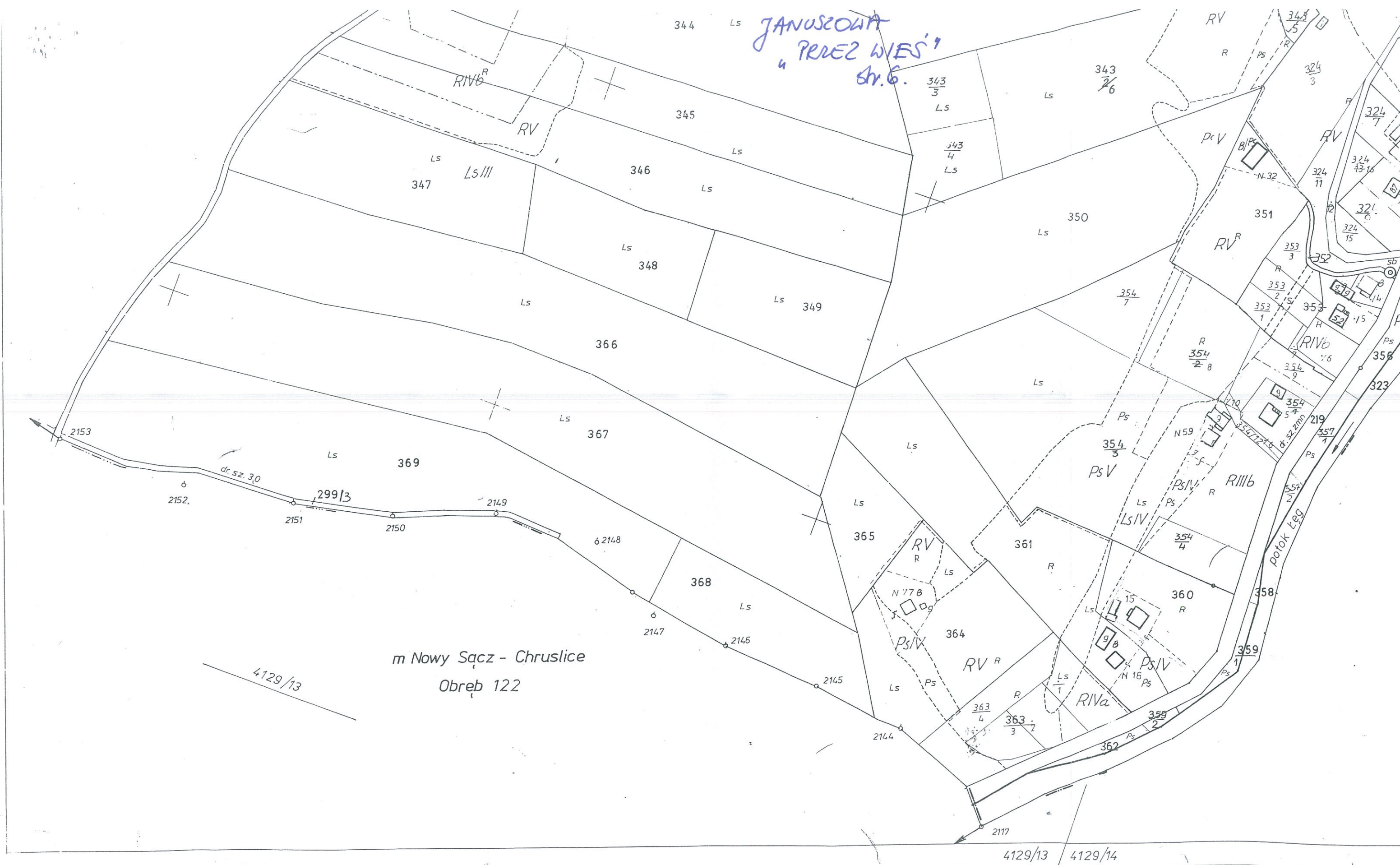

Ark.6

województwo nowosądeckie
gmina Chelmier

Mapa ewidencji gruntów 1:2000

Opracowano na podstawie mapy zasadniczej 1:2000 wykonanej w 1977r.
przez Okręgowe Przedsiębiorstwo Geodezyjno Kartograficzne w Łodzi.

1. Układ 65 podział obrotowy
2. Matryca wykonana fotomechanicznie
3. Powierzchnia obrotu obliczona ze współrzędnych

Powierz.

2

3