



KOPIA

ZAKŁAD GOSPODARKI
KOMUNALNEJ MIEJSKIMOWEJ
33-395 CHELMIEC
ul. Papińska 2, tel. 018 443 04 61, w. 27, 28
- 490752163 -

.....
/numer rejestru właściwego organu/

.....
/adres/

Starostwo Powiatowe w Nowym Sączu
ul. Strzelecka 1
Wydział Geodezji i Budownictwa

Z G Ł O S Z E N I E

o zamiarze budowy oraz wykonania robót budowlanych

Zgodnie z art. 30 ust. 1 ustawy z dnia 07.07 1994 r. Prawo budowlane (tekst jednolity: Dz. U. z 2006r. Nr 156, poz. 1118) zgłaszam o zamiarze budowy oraz wykonania robót budowlanych:

1. Miejsce wykonania robót: numer działki(działek): **112, 575/13, 575/8**
obręb ewidencyjny: **Paszyn** jednostka ewidencyjna **Chelmiec**.

2. Rodzaj i zakres robót:
Remont drogi zgodnie z załączonym opisem technicznym

3. Sposób wykonywania robót:
Określony w opisie technicznym

4. Planowany termin rozpoczęcia robót:

/najwcześniej 30 dni od daty zgłoszenia do Urzędu/

2012 -04- 13
/dzień -miesiąc-rok/

DYREKTOR

mgr Bogumiła Aszklar-Lelito

2012 -03- 13

.....
/data i podpis inwestora-wnioskodawcy/

Do zgłoszenia dołączam:

1. oświadczenie o posiadanym prawie do dysponowania nieruchomością na cele budowlane,
2. rysunki (odpowiednie szkice, rysunki -- mapka ewidencyjne z oznaczeniem obiektu)*,
3. pozwolenia wymagane odpowiednimi przepisami*,
4. projekt zagospodarowania działki lub terenu wraz z opisem technicznym instalacji wykonanym przez projektanta posiadającego odpowiednie uprawnienia budowlane*

*niepotrzebne skreślić

Oświadczenie o posiadanym prawie do dysponowania nieruchomością na cele budowlane

Ja, niżej podpisany(a) *BOGUMIŁA ASZKLAR-LELITO*

1) imię i nazwisko osoby ubiegającej się o wydanie pozwolenia na budowę albo osoby umocowanej do złożenia oświadczenia w imieniu osoby prawnej ubiegającej się o wydanie pozwolenia na budowę legitymującej się *AIK 647676 wydany przez Wójta Gminy Chelmiec*

(nr dowodu osobistego lub innego dokumentu stwierdzającego tożsamość i nazwa organu

wydającego)

urodzony(a) *03.03.1963* w *KROSNO*

(data) (miejsce)

zamieszkały(a) *Biczyce Dolne 82* *33-395 Chelmiec*

po zapoznaniu się z art. 32 ust. 4 pkt 2 ustawy z dnia 7 lipca 1994 r. – Prawo budowlane (tekst jednolity: Dz. U. z 2006r. Nr 156, poz. 1118),

oświadczam, że posiadam prawo do dysponowania nieruchomością oznaczoną w ewidencji gruntów

i budynków jako działka(i) nr **112, 575/13, 575/8**

w obrębie ewidencyjnym *Paszyn* w jednostce ewidencyjnej *Chelmiec*

na cele budowlane, wynikające z tytułu :

1) własności,

2) współwłasności.....

(wskazanie współwłaścicieli – imię, nazwisko lub nazwa oraz adres)

oraz zgodę wszystkich współwłaścicieli na wykonanie robót budowlanych objętych wnioskiem

o pozwolenie na budowę z dnia

.....

3) użytkowania wieczystego

.....

4) trwałego zarządu2)

.....

5) ograniczonego prawa rzeczowego2)

6) stosunku zobowiązaniowego, przewidującego uprawnienie do wykonywania robót i obiektów

Budowlanych2)-**Gmina Chelmiec**

wynikające z następujących dokumentów potwierdzających powyższe prawo do dysponowania

nieruchomością na cele budowlane3) - pisemna zgoda wyżej wymienionego właściciela z dnia

12.03.2010

7).....

(inne)

Oświadczam, że posiadam pełnomocnictwo z dnia do reprezentowania osoby

Prawnej upoważniające mnie

(nazwa i adres osoby prawnej)

do złożenia oświadczenia o posiadanym prawie do dysponowania nieruchomością na cele budowlane

imieniu osoby prawnej. Pełnomocnictwo przedstawiam w załączeniu. 4)

Świadomy odpowiedzialności karnej za podanie w niniejszym oświadczeniu nieprawdy, zgodnie z art.

233 Kodeksu

Karnego, potwierdzam własnoręcznym podpisem prawdziwość danych zamieszczonych powyżej.

Chelmiec **2012-03-13**

(miejscowość, data)

.....
mgr Bogumiła Aszklar-Lelito (podpis(y))

1) Jeżeli oświadczenie składa więcej niż jedna osoba, należy wpisać wszystkie osoby składające oświadczenie oraz ich dane.

2) Należy wskazać właściciela nieruchomości.

3) Należy wskazać dokument, z którego wynika tytuł do dysponowania nieruchomością na cele budowlane.

4) Dotyczy wyłącznie osób posiadających pełnomocnictwo do reprezentowania osób prawnych0

ZAKŁAD GOSPODARKI KOMUNALNEJ I MIESZKANIOWEJ W CHEŁMCU

REMONT DROGI GMINNEJ POTOKI-DZIAŁ W MIEJSCOWOŚCI PASZYN OPIS TECHNICZNY

1. Podstawa opracowania dokumentacji:

Niniejszą dokumentację opracowano na podstawie:

- mapy sytuacyjnej skala 1:2000
- pomiarów własnych w terenie
- Rozporządzenia Ministra Transportu i Gospodarki Morskiej z dnia 2 marca 1999 r. w sprawie warunków technicznych jakim powinny odpowiadać drogi publiczne i ich usytuowanie (Dz.U.nr 43 poz. 430)

2. Opis stanu istniejącego

Nawierzchnia remontowanego odcinka drogi z uwagi na zniszczenia posiada liczne deformacje podłużne i poprzeczne co powoduje dyskomfort podczas jej użytkowania.

3. Zakres robót

Remont drogi zakłada się w istniejącym pasie drogowym. W ramach remontu założono wymianę nawierzchni na beton asfaltowy o grubości 8 cm oraz udroźnienie istniejącego odwodnienia. Użytkowe i techniczne parametry drogi nie ulegają zmianie.

4. Zasady prowadzenia robót w pasie drogowym

Roboty zostaną przeprowadzone zgodnie z zasadami BIHP dla robót drogowych oraz zostanie wykonane oznakowanie zgodnie z Instrukcją Oznakowania.

Sposób wykonywania robót:

System gospodarczy; Zakład Gospodarki Komunalnej i Mieszkaniowej w Chełmcu wykonuje roboty we własnym zakresie.

Remont drogi będzie wykonany zgodnie z warunkami wszystkich gestorów umieszczonych w pasie drogowym sieci.

2012 -03- 1-3

DYREKTOR

mgr Bogumiła Asztar-Lelito

2012-03-13

DYREKTOR
mgr Bogumiła Aszklar-Lelito
572/2

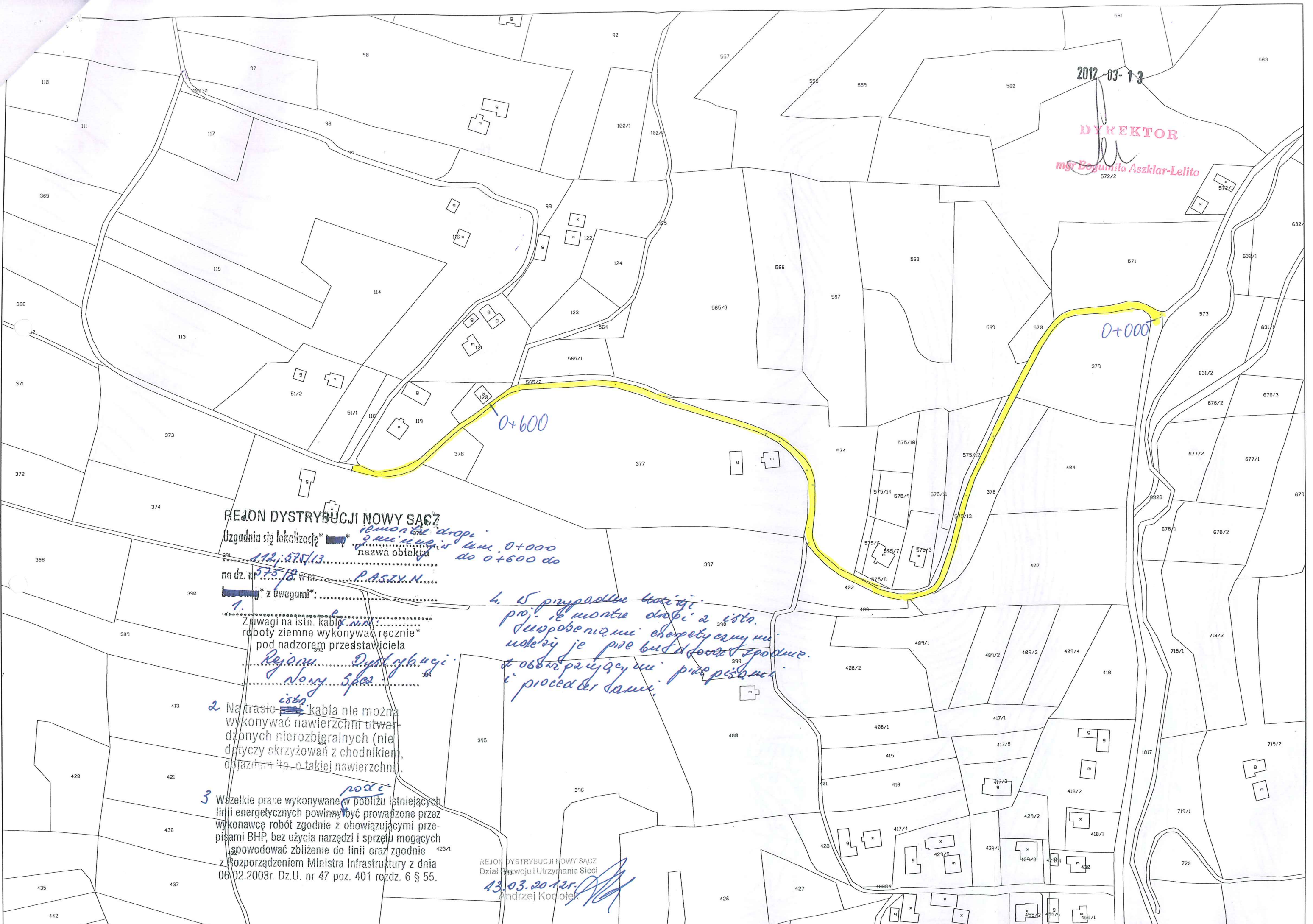

REJON DYSTRYBUCJI NOWY SĄCZ

Uzgodnia się lokalizację* *10m szerokość drogi*
z ul. 575/13 do 0+000
nazwa obiektu *do 0+600 do*
na dz. nr *575/13* w m. *PASTYNA*

1. *z uwagi na istn. kable*
roboty ziemne wykonywać ręcznie*
pod nadzorem przedstawiciela
Rejonu Dystrybucji
Nowy Sącz

2. *Na trasie* kabla nie można
wykonywać nawierzchni utwardzonych
nierozbieralnych (nie dotyczy skrzyżowań z chodnikiem,
dorzeczem itp. o takiej nawierzchni).

3. *podzi*
Wszelkie prace wykonywane w pobliżu istniejących
linii energetycznych powinny być prowadzone przez
wykonawcę robót zgodnie z obowiązującymi przepisami
BHP, bez użycia narzędzi i sprzętu mogących
spowodować zbliżenie do linii oraz zgodnie
z Rozporządzeniem Ministra Infrastruktury z dnia
06.02.2003r. Dz.U. nr 47 poz. 401 rozdz. 6 § 55.

4. *W przypadku konieczności*
proj. je montuje drogi z istn.
z uspořádáním energetickým
ušetří je pro budování zpodně.
z obstarávajícími příslušenství
i procedurami.

REJON DYSTRYBUCJI NOWY SĄCZ
Dział Rozwoju i Utrzymania Sieci
13.03.2012r.
Andrzej Kociołek

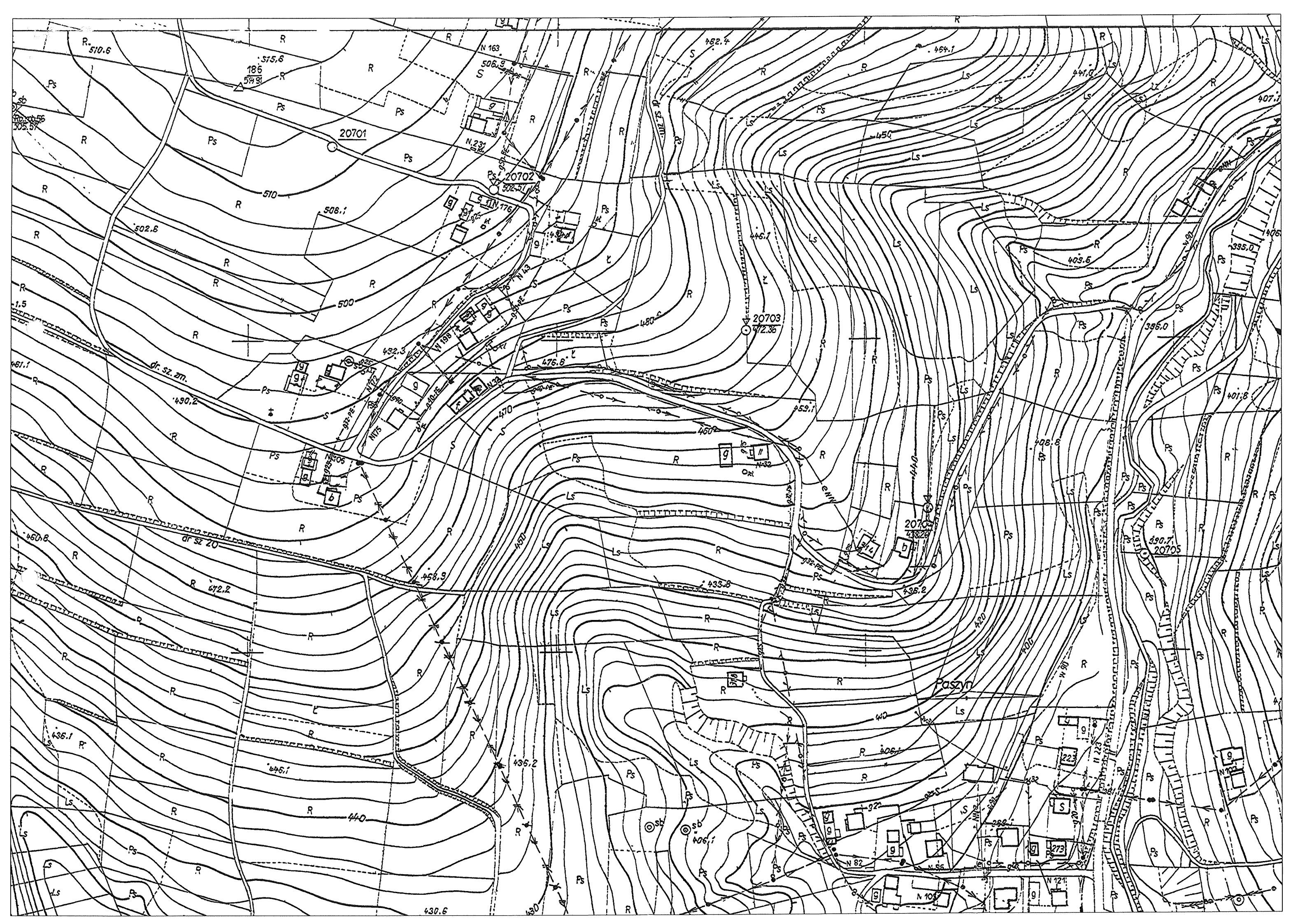

Przedmiar

Remont Drogi Gminnej "Potoki-Dział" w miejscowości Paszyn w km 0+0,00 - 0+600

Lp.	Podstawa	Opis	j.m.	Ilość
Środki Powodziowe 600 mb				
1.	KNR 2-31 0310-01	Nawierzchnia z mieszanek mineralno-bitumicznych grysowych - warstwa wyrównawcza asfaltowa - grub.po zagęszcz. 4 cm AC 0/16 Przekopy i przełomy 200*3,00	m2	600
2.	KNR AT 3 202 2	Mechaniczne oczyszczenie skropienie emulsją asfaltową na zimno podbudowy lub nawierzchni bitumicznej; zużycie 0,5 kg/m2 14*0,5*(6+8)+(600*2,8)	m2	1778
3.	KNNR 6 308 2	Nawierzchnie z mieszanek mineralno bitumicznych grysowo-żwirowych warstwa asfaltowa wiążąca gr. 4 cm 14*0,5*(6+8)+(600*2,8)	m2	1778
4.	KNR AT 3 202 2	Mechaniczne oczyszczenie skropienie emulsją asfaltową na zimno podbudowy lub nawierzchni bitumicznej; zużycie 0,5 kg/m2 14*0,5*(6+8)+(600*2,8)	m2	1778
5.	KNR 2 31 310 5,6	Nawierzchnie z mieszanek mineralno bitumicznych grysowych warstwa asfaltowa ścierna gr. 4 cm 14*0,5*(6+8)+(600*2,8)	m2	1778
6.	Kalkulacja Własna	Pobocza i wjazdy z destruktu asfaltowego - warstwa gorna o grub. po zagęszcz. 9 cm 600*2*0,4	m2	480

Słownie brutto: zł. /100

Opracował:

Nowy Sącz 31.10.2013 r

INSPEKTOR NADZORU
mgr inż. Adam Komicki
Nr MAP/0011/PWOD/11