

Kopia

Gmina Chelmiec
ul. Papieska 2
33-395 Chelmiec
tel. 18 414 56 10, fax 18 414 56 43
NIP 734-34-45-768 REGON 491892127

/adres/

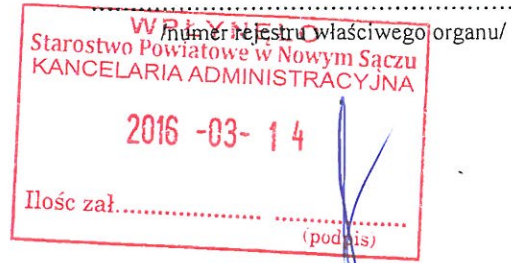

Starostwo Powiatowe w Nowym Sączu
ul. Strzelecka 1
Wydział Geodezji i Budownictwa

Z G Ł O S Z E N I E
o zamiarze budowy oraz wykonania robót budowlanych

Zgodnie z art. 30 ust. 1 ustawy z dnia 7 lipca 1994 r. Prawo budowlane (Dz. U. z 2013r., poz. 1409 ze zm.) zgłaszam o zamiarze budowy oraz wykonania robót budowlanych:

- 1. Miejsce wykonania robót: numer działki (działek): 356
obręb ewidencyjny **Chelmiec** jednostka ewidencyjna **Chelmiec**
- 2. Rodzaj i zakres robót: **docieplenie budynku o wysokości ponad 12m**
- 3. Sposób wykonywania robót: **system gospodarczy zgodnie z załączonymi rysunkami**
- 4. Planowany termin rozpoczęcia robót: **04 maj 2016r.**
/najwcześniej 30 dni od daty zgłoszenia do Urzędu/

/dzień –miesiąc-rok/

Z up. WÓJTA GMINY

mgr Artur Bochenek
Z-CIA WÓJTA GMINY

11.05.2016r.

/data i podpis inwestora-wniósłodawcy/

Do zgłoszenia dołączam:

- 1. oświadczenie o posiadaniu prawa do dysponowania nieruchomością na cele budowlane,
- 2. rysunki (odpowiednie szkice, rysunki – mapka ewidencyjne z oznaczeniem obiektu)*,
- 3. ~~pozwolenia wymagane odpowiednimi przepisami*~~,
- 4. ~~projekt zagospodarowania działki lub terenu wraz z opisem technicznym instalacji wykonanym przez projektanta posiadającego odpowiednie uprawnienia budowlane*~~

*niepotrzebne skreślić

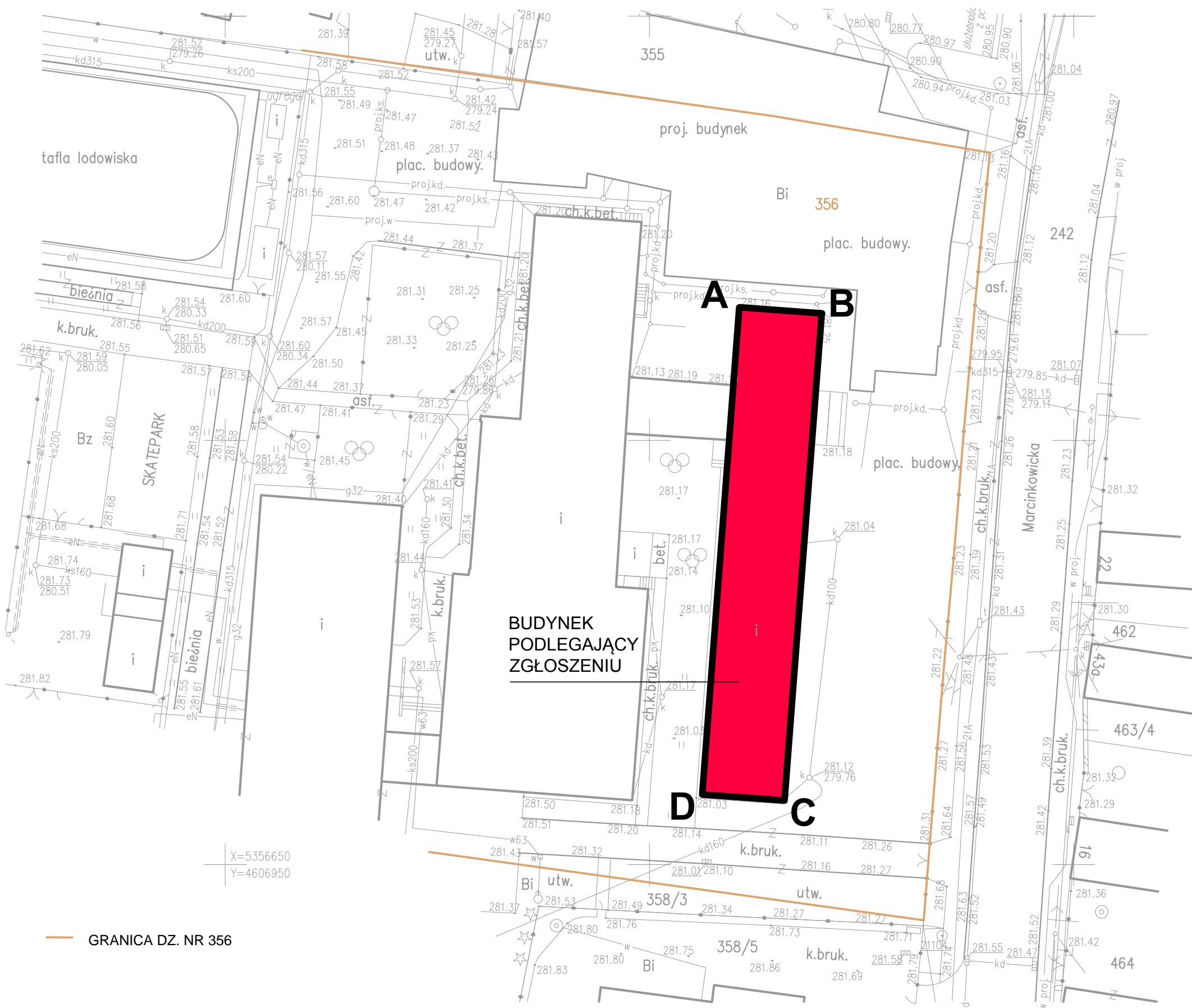

X=5356650
Y=4606950

GRANICA DZ. NR 356

Nie wyklucza się istnienia w terenie nie wykazanych na niniejszej mapie budowli oraz urządzeń podziemnych, które nie były zgłoszone do Inwentaryzacji lub o których brak jest informacji w Instytucjach branżowych.
Mapa do celów projektowych nie może służyć dla celów rozgraniczeniowych.
Wykonanie mapy do celów projektowych nie zostało poprzedzone ustaleniem punktów granicznych na gruncie. Granice zostały przyjęte na podstawie digitalizacji mapy ewidencyjnej gruntów.

MAPA DO CELÓW PROJEKTOWYCH

Skala 1:500
mapa powstała w wyniku aktualizacji mapy syt-wys w skali 1:500
ARKUSZ : 183.222.20

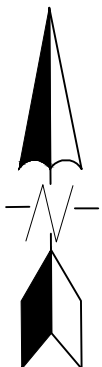

WOJ.: małopolskie
POWIAT: nowosądecki
GMINA: Chelmiec [121002_2]
OBREB: Chelmiec [0006]
DZ.EW. 355, 356
KERG: 4128/468/2014

Ks.r. 300/2014

GEODEZJA I BUDOWNICTWO
mgr inż. Jadwiga Soltys-Liber
33-395 Chelmiec, ul. Szkolna 23
tel. 018 443 02 03 kom. 502 270 268
NIP 734-195-73 17 REGON 140955304

GEODETA UPRAWNIONY
mgr inż. Jadwiga Soltys-Liber
Nr upr. 20099

1. Układ współrzędnych "65"
2. Poziom/odniesienia "Kronstadt"
Chelmiec, dn. 19.12.2014

Poświadczam, że niniejszy dokument został opracowany w wyniku prac geodezyjnych i kartograficznych, których rezultaty zawierają operat techniczny wpisany do ewidencji materiałów państwowego zasobu geodezyjnego i kartograficznego

Starosta Nowosądecki
P.1210.2015.95

Identyfikator ewidencyjny materiału zasobu - operatu technicznego
2015-01-09

Data wpisania operatu technicznego do ewidencji materiałów zasobu
Zap. S.1210.011

mgr inż. Anna Fedczyńska
inspektor
Imię, nazwisko i podpis osoby reprezentującej organ

SZKIC SYTUACYJNY
SKALA 1:500
ISTNIEJĄCY BUDYNEK SZKOŁY
DZIAŁKA NR 356, CHELMIEC

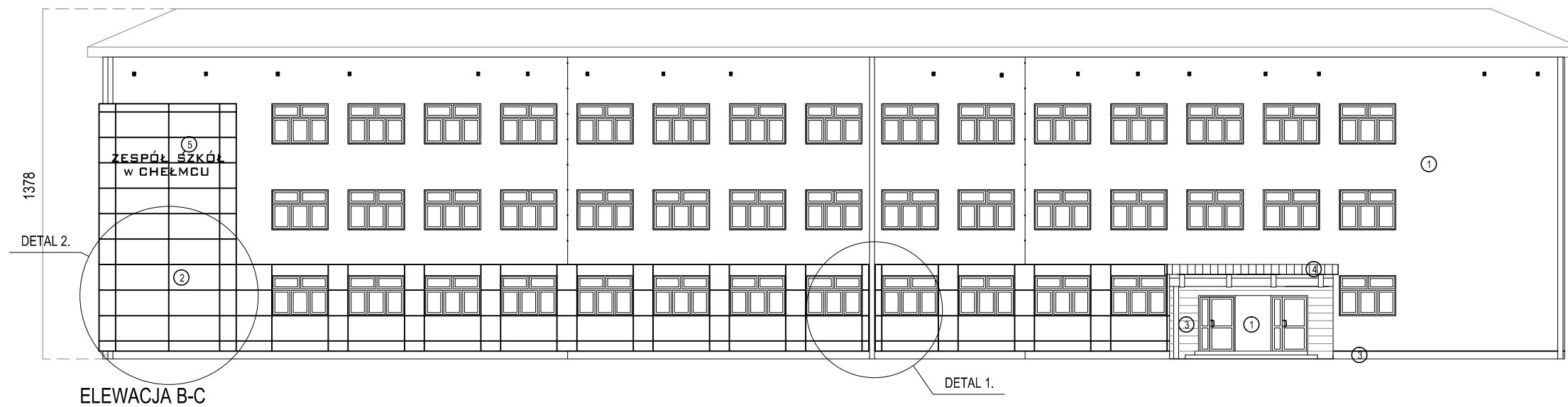

- ① ŚCIANY TYNKOWANE - TYNK SILIKONOWY - KOLOR JASNY SZARY JAK RAL 7044
- ② OKŁADZINA ŚCIAN - PŁYTKA KOMPOZYTYWIA ALUCOBOND PLUS - KOLOR 505
- ③ COKÓŁ - PŁYTKA GRESOWA, MATOWIONA - KOLOR GRAFITOWY, BONIOWANE - FUGA, KOLOR JASNY POPIEL
- ④ OBRÓBKI BLACHARSKIE - BLACHA GŁADKA POWLEKANA - KOLOR GRAFITOWY JAK RAL 7024
- ⑤ PODŚWIETLANY NAPIS NAZWY OBIEKTU, LITERY PRZESTRZENNE Z EFEKTEM "HALO"

DETAL 1.
PRZERWANIE OKŁADZINY ALUCOBOND
NA RURĘ SPUSTOWĄ

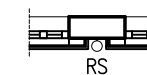

DETAL 2.
ODSUNIĘCIE OKŁADZINY ALUCOBOND
NA RURĘ SPUSTOWĄ

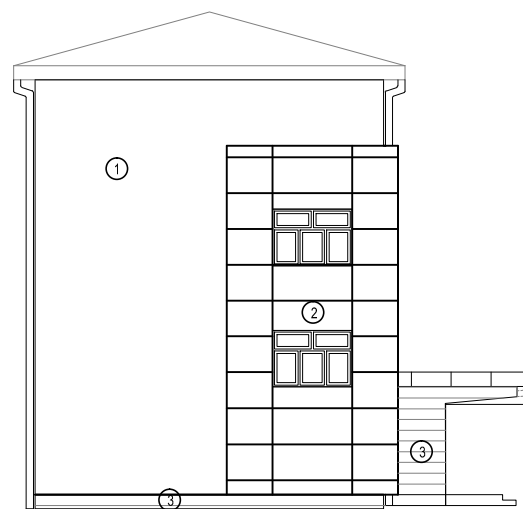
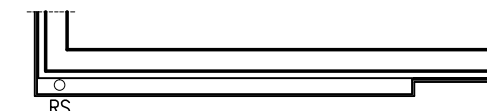

ELEWACJA C-D

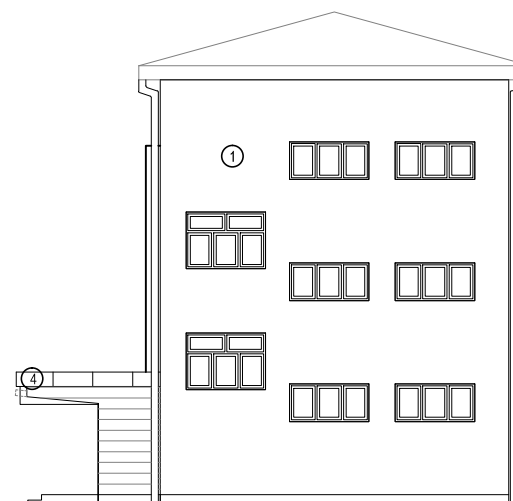

ELEWACJA A-B

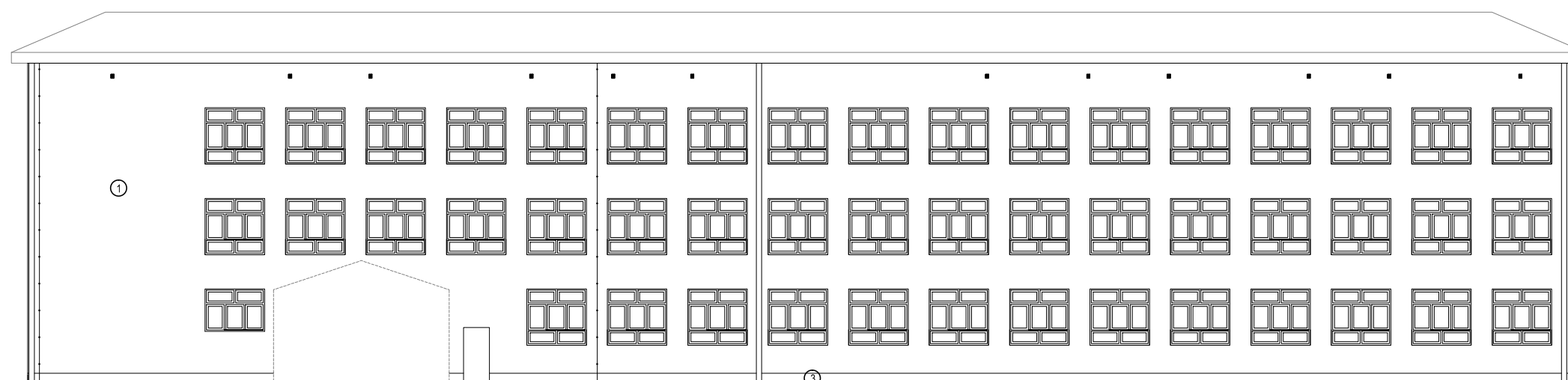

ELEWACJA D-A

ZAŁĄCZNIK GRAFICZNY
DO ZGŁOSZENIA