

Starosta Nowosądecki

dokumentacja była przedmiotem umowy zawartej między Starostą Nowosądeckim a Starostą Nowosądeckim  
w siedzibie Starostwa Powiatowego w Nowym Sączu, ul. Strzelecka 1  
w dniu 30.08.2017r.

Oznaczenie kancelaryjne: 6630/870/2017

Z up. STAROSTY

mgr inż. Janusz Banachy  
DIREKTOR WYDZIAŁU GEODEZJI  
GŁÓWNY KONTROLER  
Imię i nazwisko oraz podpis przewodniczącego zarządu

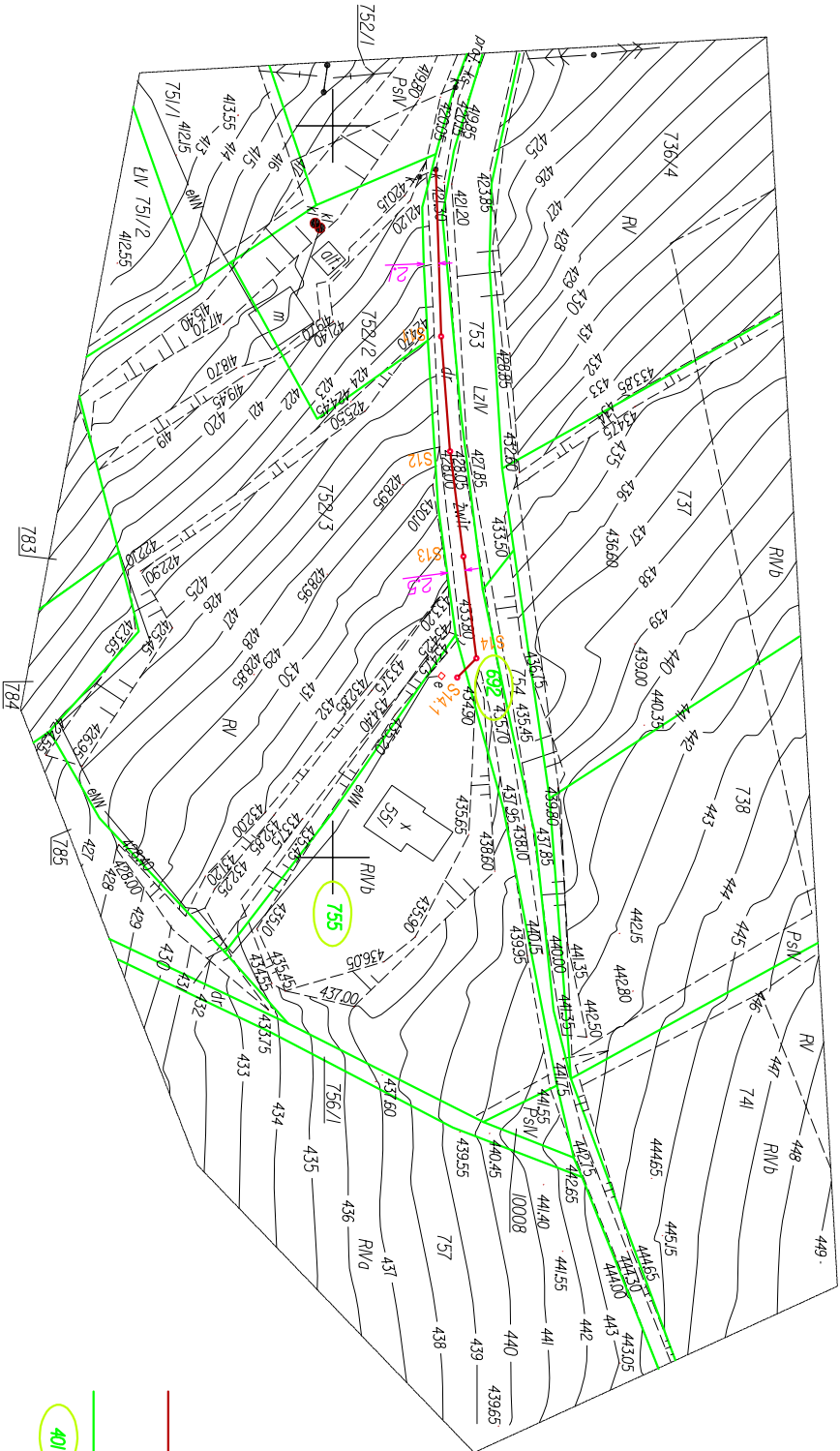
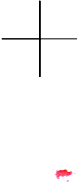

LEGENDA:

- Proji. grawitacyjne przewody kanalizacji sanitarnej
- Proji. studzienki kanalizacyjne
- granice działek
- działki objęte zakresem opracowania

MAPA DO CELÓW PROJEKTOWYCH

Skala 1:1000

Mapa powstania na podstawie mapy zasadniczej w skali 1:2000 oraz uzupełniona bezpośrednim pomiarem w terenie.

Układ odniesienia poziomy - 1965, wysokościowy - kraształt 86

Granice pomieszczenia za mapą ewidencyjną

województwa: małopolskie

powiat: nowosądecki

1. ewidencyjny: 12002\_2 Chmińsko

obręb: 0016 Paszyna

działka: wg. zapisu

ID Pracy: 6640.3296.2017

Karta mapy: 1841/20

Sporządził: inż. Daniel Wądoła

Garlicze 07.06.2017

Uwagi:

W zakresie opracowania występują projekty urządzeń uzgodnione projektem ZUP w Nowym Sączu

nie wykazuje się istnienia w terenie urządzeń uzbrojenia terenu nie wykazanych na uzgodnionych branżowych oraz

nie stwierdzonych w trakcie wykonania i pomiaru w terenie.

Mapa wykonana bez ustalenia obciążenia służebności gruntowych.

Mapa nie może służyć do celów rozstrzygnięciowych.

BIURO PROJEKTOWE "WOINSTAL" mgr inż. Wojciech Potoczek 33-300 Nowy Sącz, ul. 1 Maja 5, NIP: 734-290-21-46 tel. 660435121, e-mail: woinstal@gmail.com			
TEMAT PROJEKTU	ROZBUDOWA KANALIZACJI SANITARNEJ W PASZYNIE		STADIUM: PROJEKT WYKONAWCZY
LOKALIZACJA	OBRĘB PASZYN GM. CHELMIEC		
INWESTOR	ZAKŁAD GOSPODARKI KOMUNALNEJ I MIESZKANOWEJ W CHEMCU UL. PAPIESKA 2, 33-395 CHELMIEC		SKALA: 1:1000
NAZWA RYSUNKU	PROJEKT ZAGOSPODAROWANIA		BRANŻA: Sanitarno
PROJEKTOWAŁ:		ZESPÓŁ PROJEKTOWY:	
mgr inż. Wojciech Potoczek upr. bud. MAP/0468/POOS/11		mgr inż. Przemysław Dąmowski	DATA: 11.2017
		NR. RYS.	IS-3