

Przewody H05V2V2-F

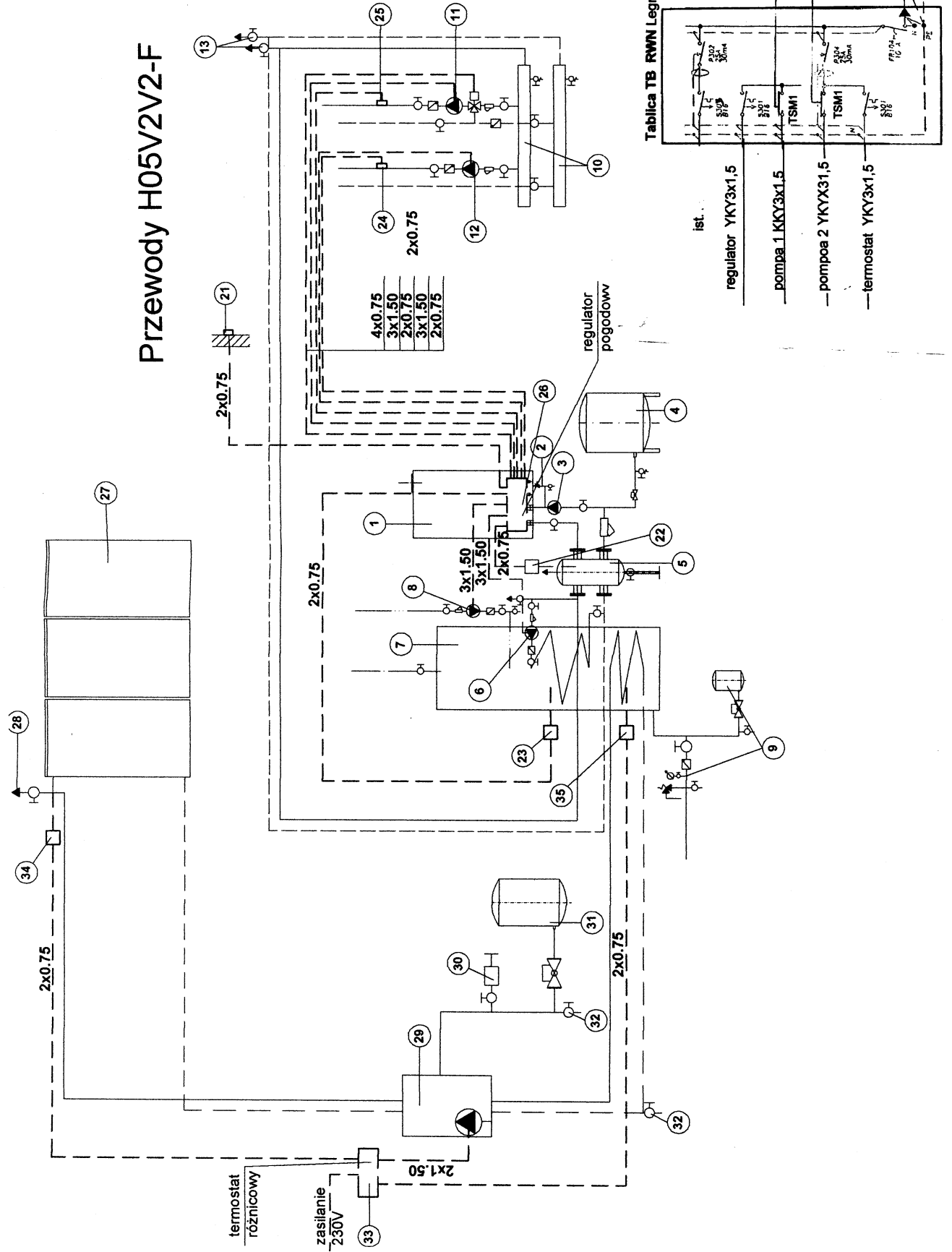

Tablica TB RWN Legrand

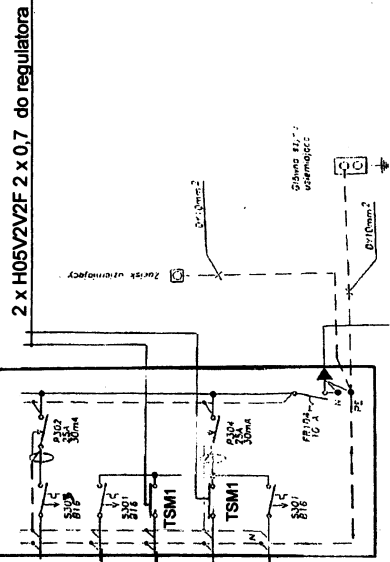

- regulator YKY3x1,5
- pompa 1 KKY3x1,5
- pompa 2 YKY3x1,5
- termostat YKY3x1,5



FIRMA PROJEKTOWO-WYKONAWCZA		31-500 Nowy Sącz ul. Głowackiego 21 A, Tel. (0-18) 414483 kom. 602621351, NIP 734-101-59-55	
OBIEKT:	1. STADIUM	Budynek ochotniczej straży pożarnej w Niskowej	
ADRES:	1. STADIUM	Przebudowa kotłowni oraz instalacji grzewczych	
PROJEKT BUDOWLANY		Schemat	
PROJEKTOWAŁ:	GOC S.A.	POW/DOM:	SKALA
RYSOWAŁ:	GOC S.A.	DATA:	07.2018 r.
OPRACOWAŁ:	GOC S.A.	NR RYS:	IE/1

WYSTAWIŁ: GOC S.A.
 Inżynier elektryk
 Nr uprawnień: 1503/2015
 Nr uprawnień: 1503/2015
 Nr uprawnień: 1503/2015

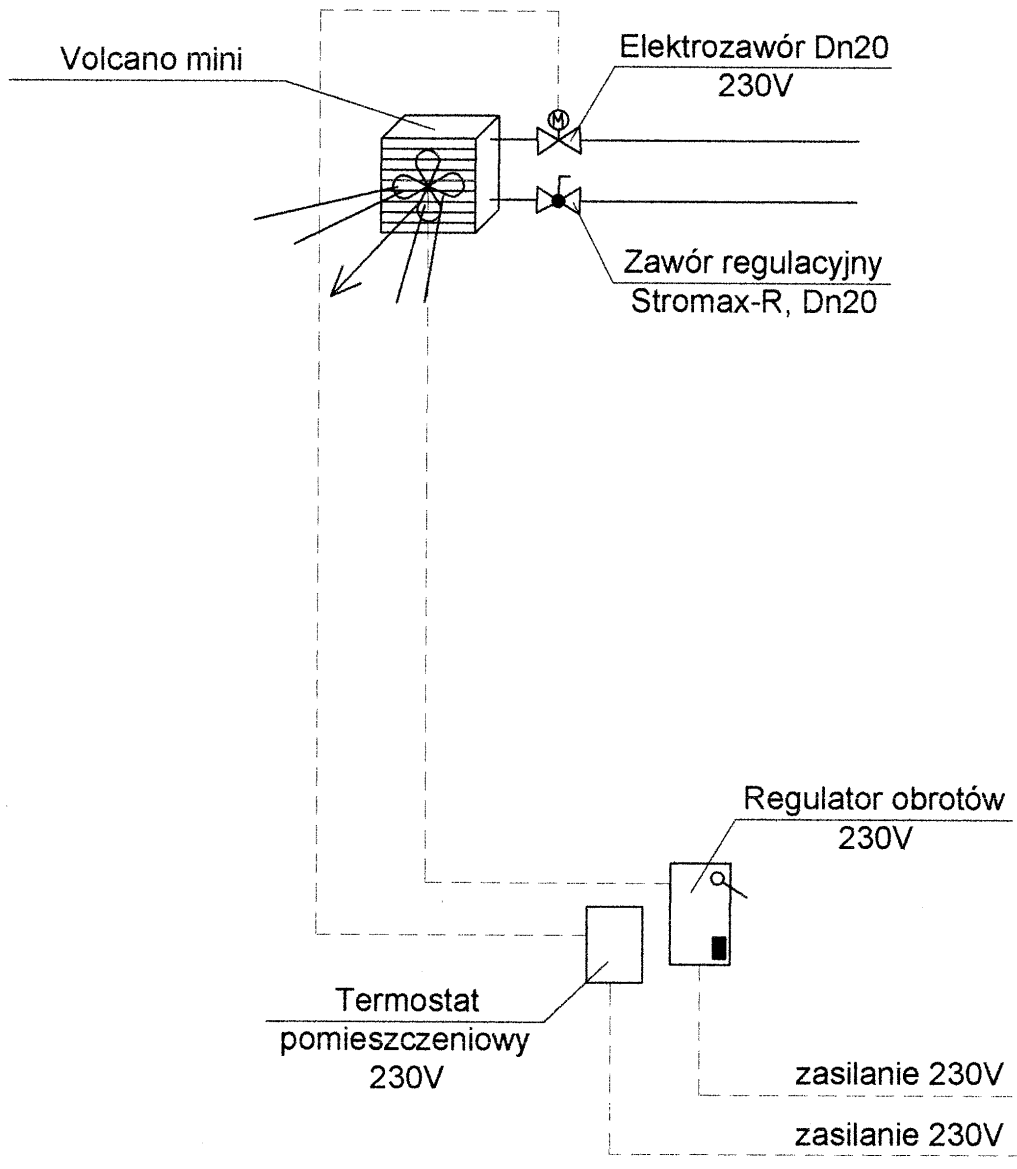

YDY 3x2.5
do obwodu gniazd

Ryszard Ogórzelski
 Techn. Energetyka
 nr uprawnień: 545 804/A-8
 Nr uprawnień: 1441.1.EM.01.2
ELPRO

FIRMA PROJEKTOWO-WYKONAWCZA 33-300 Nowy Sącz ul. Głowackiego 34 A Tel. (0-18) 4414483 kom.604261351 NIP 734-101-99-55

Projektant: A. Górak		OBIEKT: Budynek ochotniczej straży pożarnej w Niskowej	
Sprawdz: Aleksander Górak		ADRES: STADIUM	
specjal. w zakresie instalacji elektrycznych bez ograniczeń		PRZEDMIOT: Projekt budowlany	
Sącz, Al. Piłsudskiego 67/17		SCHEMAT zasilania nagrzewnic	
DATA: 07.2015 r	POW.DCM.	SKALA	NR RYS: IE/2

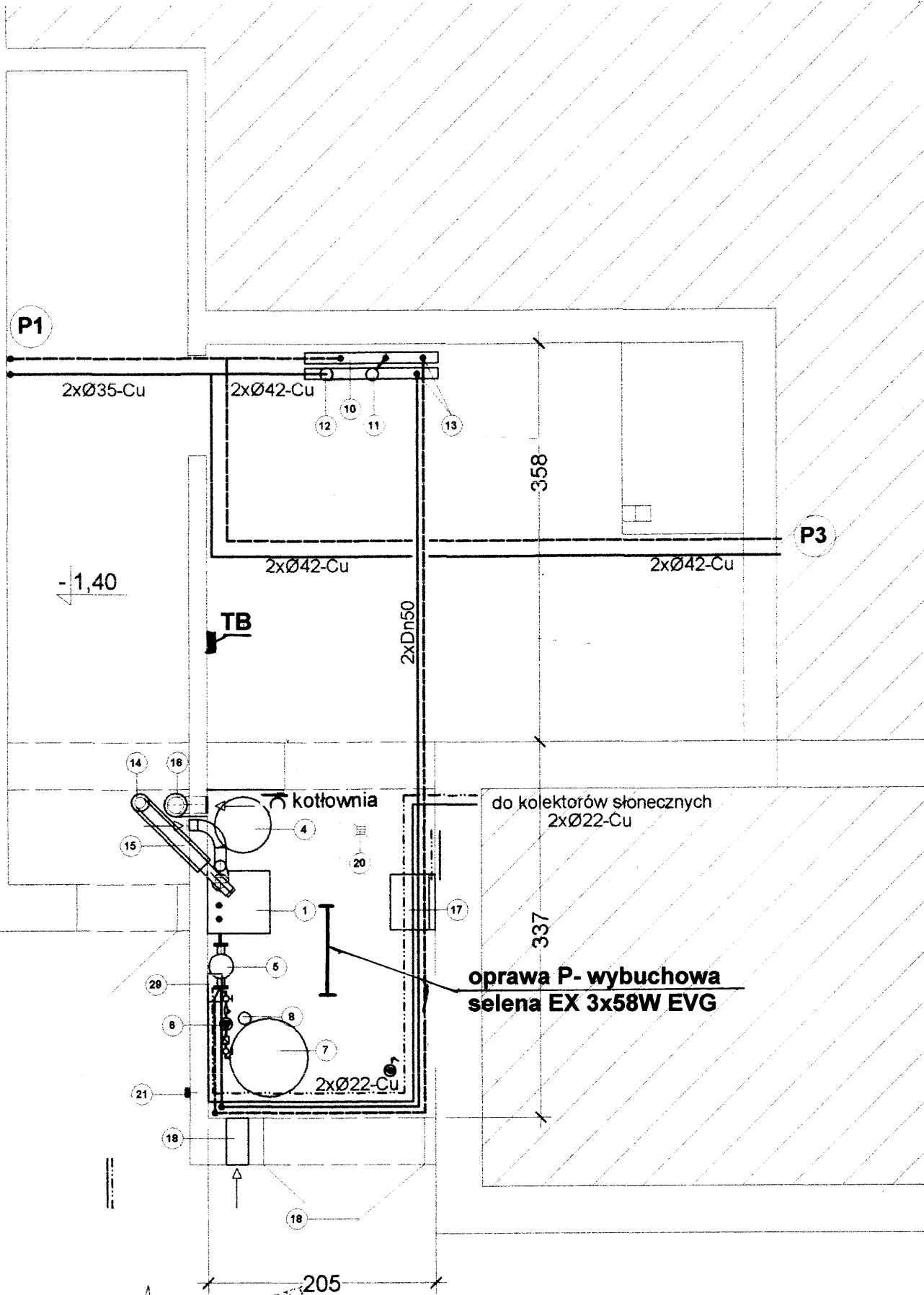

FIRMA PROJEKTOWO-WYKONAWCZA

33-300 Nowy Sącz ul. Głowackiego 34 A Tel. (0-18) 4414483 kom.604261351 NIP 734-101-99-55

Projektant: A. Góral		OBIEKT: STADIUM		Budynek ochotniczej straży pożarnej w Niskowej Przebudowa kotłowni oraz instalacji grzewczych			
Sprawdz: [Signature]		PRZEDMIOT RYSUNKU: RYC. 17		PROJEKT BUDOWLANY			
Data: 07.2015 r.		POW.DCM.		SKALA: 1:500		NR RYS: IE/3	
Rzut piwnic							



OGORZELSKI
ELPRO
 Projektant: A. Góral
 Sprawdz: Aleksander Góral
 Upr. nr 251/S175
 Spec. w zakresie instalacji elektrycznych bez ograniczeń
 33-300 Nowy Sącz, Al. Rattonego 67/1

FIRMA PROJEKTOWO-WYKONAWCZA		33-300 Nowy Sącz ul. Głowackiego 34 A Tel. (0-18) 4414483 kom.604261351 NIP 734-101-99-55			
Projektant:	A. Góral	OBIEKT: ADRES:	Budynek ochotniczej straży pożarnej w Niskowej Przebudowa kotłowni oraz instalacji grzewczych		
Sprawdz:	Aleksander Góral	STADIUM:	PROJEKT BUDOWLANY		
Spec. w zakresie instalacji elektrycznych bez ograniczeń	Upr. nr 251/S175	PRZEDMIOT RYSUNKU	Rzut parteru		
		Nr REJ.	DATA:	POW.DCM.	SKALA
			07.2015 r		1:500
					NR RYS:
					IE/4

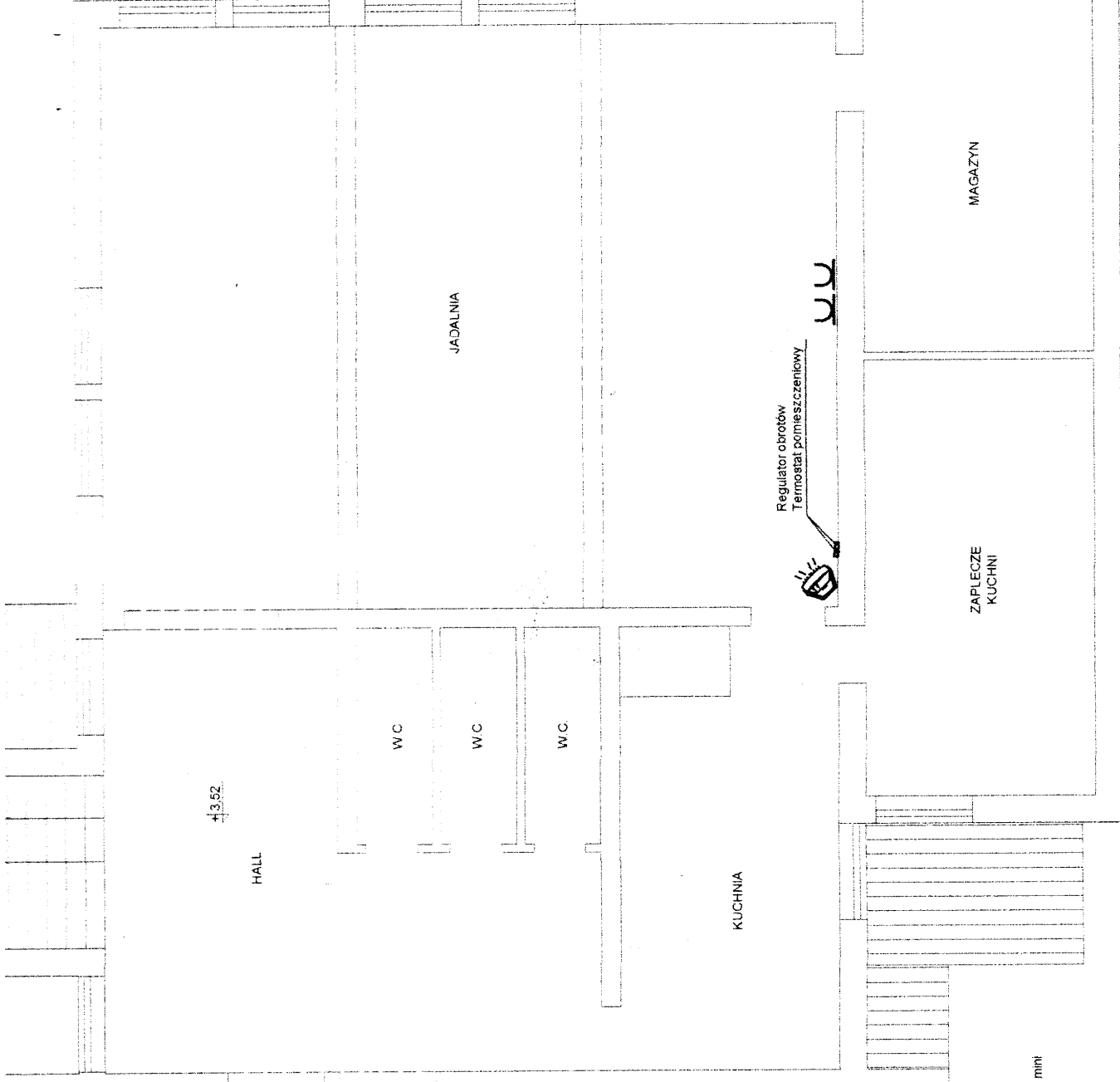

Legenda:
 nagrzewnica powietrza typ nip, Volcano mini
 - moc grzewcza 3-20 kW
 - zasilanie 230V / 0.54A
 - moc silnika 124W

Regulator obrotów
 Termostat pomieszczeniowy

Regulator obrotów
 Termostat pomieszczeniowy

Alexander Górski
 FIRMA PROJEKTOWO-WYKONAWCZA
 33-300 Nowy Sącz, ul. Głowackiego 34 A Tel. (0-18) 4414483 kom. 604261351 NIP 734-101-99-55

Projektant: A. Górski		OBIEKT: ADRES:	Budynek ochotniczej straży pożarnej w Niskowej			
Sprawdził: Alexander Górski		STADIUM: PRZEDMIOT RYSUNKU	Przebudowa kotłowni oraz instalacji grzewczych			
Specjalista: Alexander Górski		NR RYS:	DATA:	POW.DCM.	SKALA	NR RYS:
33-300 Nowy Sącz, Al. Batorego 67/17		IE/5	07.2015 r.		1:500	

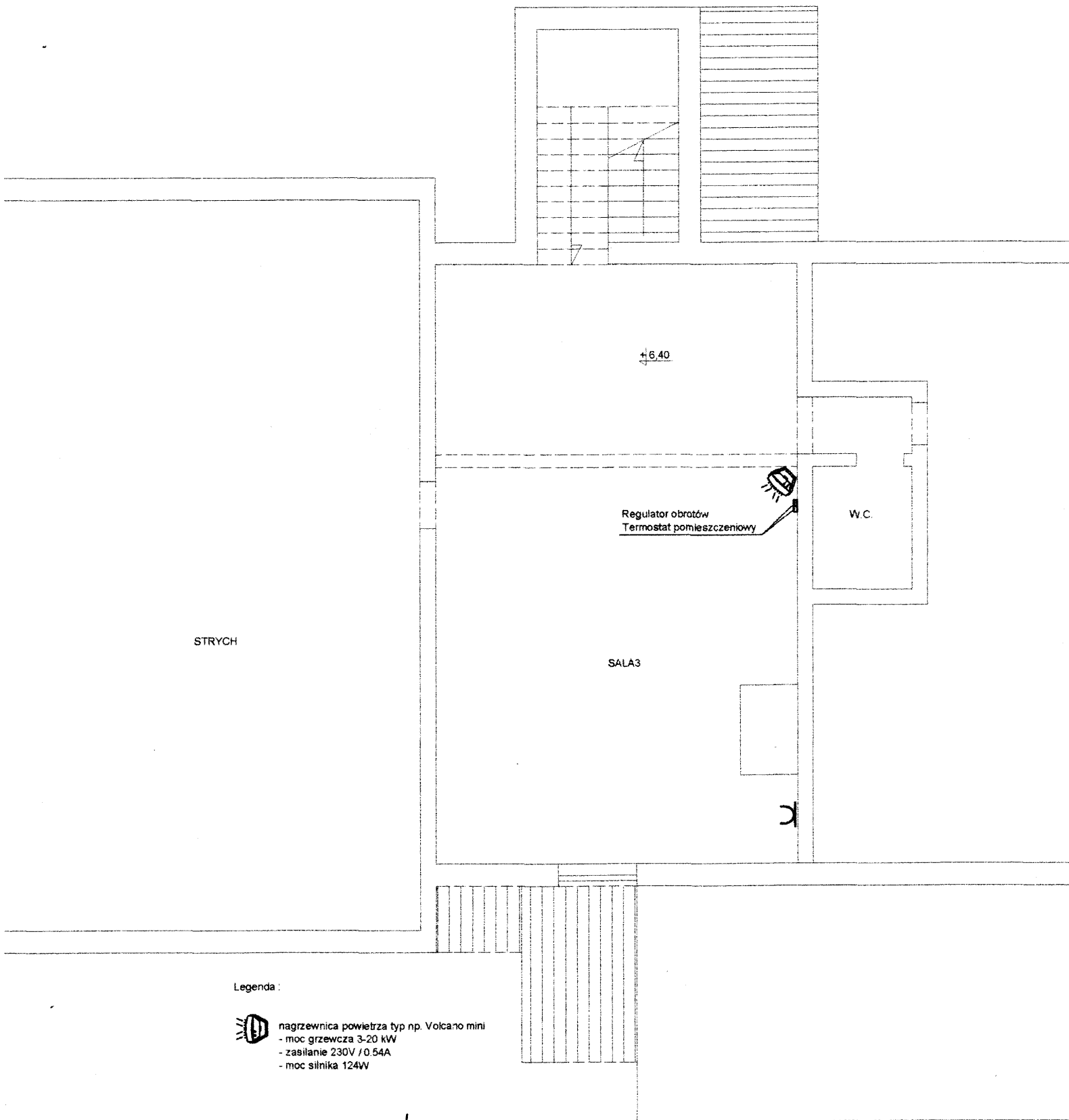

Legenda :



nagrzewnica powietrza typ np. Volcano mini
 - moc grzewcza 3-20 kW
 - zasilanie 230V / 0.54A
 - moc silnika 124W

PIOTR BORSZELSKI
 Techn. Inż. Energ. 27 04
 ul. Batorego 66 41-500 Nysa
 tel. 71 73 23 193
ELPRO

FIRMA PROJEKTOWO-WYKONAWCZA 33-300 Nowy Sącz ul. Głowackiego 34 A Tel. (0-18) 4414483 kom.604261351 NIP 734-101-99-55

Projektant: **A. Borszelski**
 upr. nr. 123456789
 w zakresie instalacji elektrycznych
 Delegat G67
 Delegat G67
 Nowy Sącz, Al. Batorego 66

OBJEKT: ADRES:		Budynek ochotniczej straży pożarnej w Niskowej Przebudowa kotłowni oraz instalacji grzewczych			
STADIUM		PROJEKT BUDOWLANY			
PRZEDMIOT RYŚNIKU		Rzut poddasza			
Nr REJ.	DATA:	POW.DCM.	SKALA	NR RYS:	
	07.2015 r		1:500	IE/6	