

dokumentacja była przedmiotem narady koordynacyjnej przeprowadzonej w dniu 28.09.2015 r. w Starostwa Powiatowego w Nowym Sączu, ul. Sirzelecka 1

11.02.2015

0630/204/2015

Uzasadnienie kancelaryjne:

Usługi Geodezyjne
mgr inż. Tomasz Kamiński

mgr inż. Paweł Majcher

imię i nazwisko oraz podpis przewodniczącego narady

ZAZGODNOŚĆ Z ORYGINAŁEM

mgr inż. Katarzyna Majcher

RZECZOZNAWCA DO SPRAW ZABEZPIECZEN PRZECIWPÓŻAROWYCH
mgr inż. Krzysztof Maślanka Nr upr. 492/2008

M. Maślanka, dn. 9.04.2015

Zgodność projektu z wytycznymi ochrony przeciwpożarowej skierowanym z uwagami

ZAKŁAD GOSPODARKI KOMUNALNEJ I MIESZKANIOWEJ
33-395 CHELMIEC
ul. Papieśka 2, tel. 018 443 04 61, w. 27, 28
420752163

DYREKTOR

Chełmiec, dnia 11.02.2015

UZGADNIAM WODOCIĄG ROZDZIELCZY WRAZ Z PRZYŁĄCZAMI BEZ UWAG.

LEGENDA:

- projektowany wodociąg rozdzielczy
- projektowany przyłącz wody
- projektowany hydrant nadziemny dn 80
- projektowana zasawa odcinająca
- projektowana zasawa odcinająca na przyłączach domowych
- studzienka wodomierzowa
- węzły wodociągowe
- oznaczenie działek w zakresie inwestycji
- odcinki wykonane przewiertem z rurą osłonową
- odcinki wykonane przewiertem bez rury osłonowej
- rura dwudzielna ochronna na kablach energetycznych DVK Ø 110, l = 3,0m

MAPA DO CELOW PROJEKTOWYCH

SKALA 1:1000

Przekalowanie mapy zasadniczej 183.222.15.183.222.20 uklad 1965, poziom odniesienia Krondstadt 86

USŁUGI GEODEZYJNE

mgr inż. Tomasz Kamiński
33-340 Stary Sącz, os. Słoneczne 2/40
tel. (018) 448-05-03, kom. 604 975-627
NIP 734-258-29-4R, REGON 492820443

Woj.: małopolskie

Powiat: nowosądecki

Gmina: Chełmiec I/21002_21

Obreń: Chełmiec I/21002_200061

Dz. Ew. cz. 223/6, cz. 223/7, cz. 224/1, 224/4, 222/14

Ks. r. 228/2014

KERG: 4128/418/2014

Stary Sącz 04.12.2014

GEODETA UPRAWNIONY

mgr inż. Tomasz Kamiński
Ks. r. 18774

OŚWIADCZENIE

Oświadczam zgodność treści mapy z oryginałem w zakresie opracowania geodezyjnego przyjętego do państwowego zasobu geodezyjnego i kartograficznego pod nr ew. P.1210.2015.241 z dnia 20.07.2015 roku.

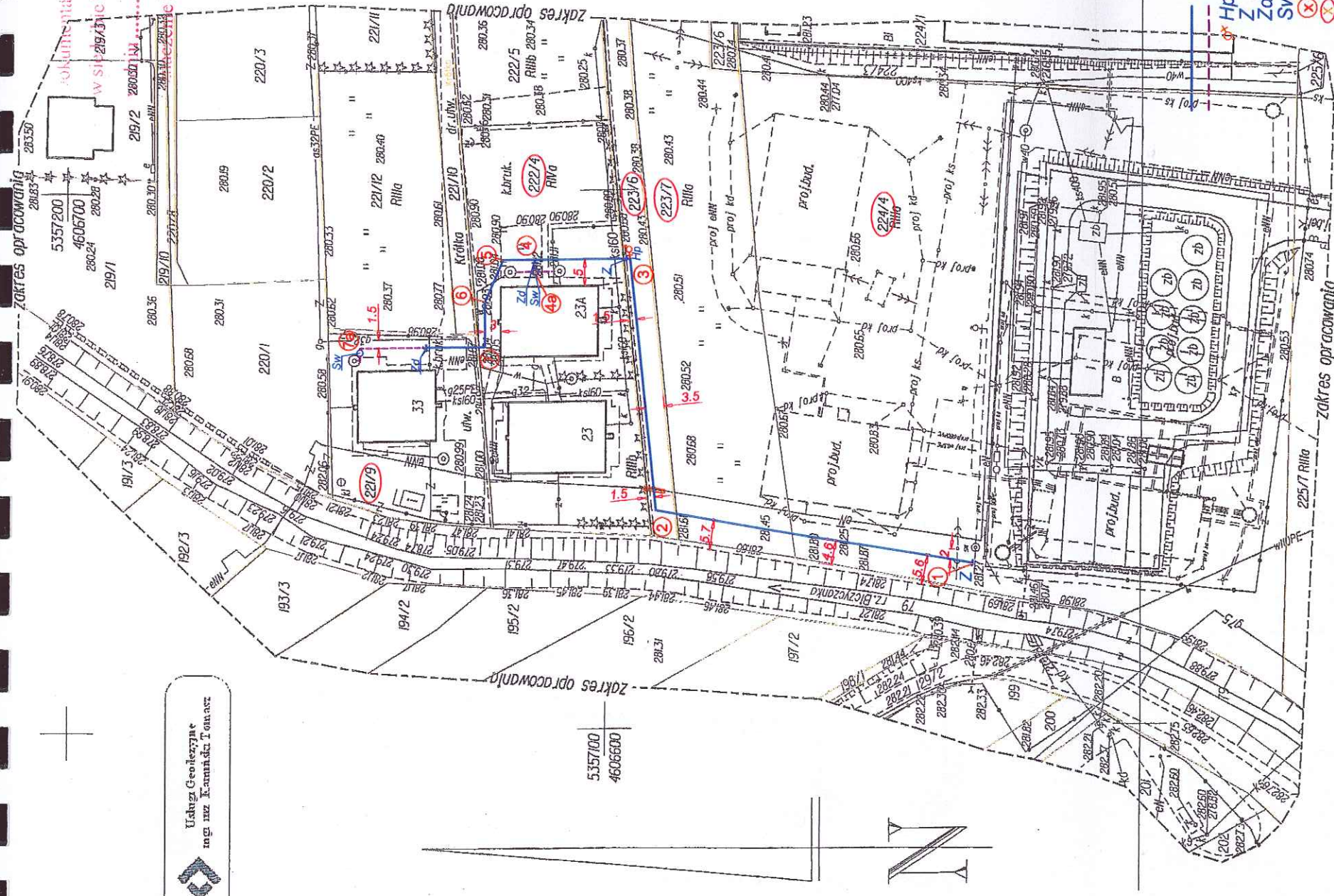

Podkreśla się, że niniejszy dokument został opracowany w wyniku prac geodezyjnych i kartograficznych, których rezultatem został niniejszy plan techniczny wpisany do ewidencji materiałów państwowego zasobu geodezyjnego i kartograficznego

Starosta Nowosądecki
P.1210.2015.241
2015-07-20
blech

P.H.U. PASANDER mgr inż. Paweł Majcher ul. Gajowa 40, 33-300 Nowy Sącz NIP: 734-100-67-63 tel. 018-4411689	OBJEKT INWESTOR ADRES INWESTYCJI PRZEDMIOT RYSUNKU	ROZBUDOWA WODOCIĄGU ROZDZIELCZEGO WRAZ Z PRZYŁĄCZAMI W CHELMIECU W REJONIE ULICY KRÓTKIEJ WSPÓLNOTA MIESZKANIOWA; ul. KRÓTKA 23, 23A; 33-395 CHELMIEC CYGNAR MARIUSZ, DOBOSZ BOGDAN, GNIEWEK GRAŻYNA, ZIELIŃSKI SEWERYN; ul. KRÓTKA 33; 33-395 CHELMIEC DZ. NR 224/4, 223/7, 223/6, 222/4, 221/9 OBREŃ CHELMIEC GMINA CHELMIEC. PROJEKT ZAGOSPODAROWANIA TERENU - SIĘĆ WODOCIĄGOWA ROZDZIELCZA Z PRZYŁĄCZAMI	Projektant Sprawdził Opracował	Imię i Nazwisko mgr inż. Katarzyna Majcher upr. proj. i wyk. MAP/0261/PWOS/04 inż. Mirosław Olszowski upr. proj. i wyk. Nr UAN-7342-139/91 mgr inż. Paweł Majcher	Podpis 	Skala 1:1000 Data 01-2015 Nr rys. 2.
--	---	---	--------------------------------------	--	------------	---