

Chełmiec 01.06.2016 r.

## ZAPYTANIE OFERTOWE

I Zamawiający:

Gmina Chełmiec z siedzibą 33-395 Chełmiec ul.Papieska 2

II Przedmiot zapytania:

1.rozgraniczenie działki nr ewid. 302 od działek nr ewid. 301, 300-/punkt styku /, 47, 309, 303 od punktu A do punktu B położonych w obrębie Wola Kurowska w trybie ustawy z dnia 17 maja 1989 r. /jt.z 2015 poz. 520 /-kopia mapy w załączeniu /

III Kryteria wyboru oferty:

- Najniższa cena brutto od całości przedmiotu zapytania
- Termin realizacji przedmiotu zapytania tj. złożenie dla zamawiającego dokumentacji przyjętej do państwowego zasobu geod. i kartograf.

IV Miejsce i termin składania ofert:

- oferty winny być przesłane za pośrednictwem poczty elektronicznej na adres [amichalak@chelmiec.pl](mailto:amichalak@chelmiec.pl) lub na adres zamawiającego z dopiskiem " rozgraniczenie" do dnia 15 czerwca 2016 r.

V Zamawiający informuje, że

- w toku badania i oceny ofert zamawiający może żądać od oferentów wyjaśnień dotyczących treści złożonych ofert

Dodatkowych informacji udziela pracownik Anna Michalak tel. /018/ 414-56-21  
e-mail: [amichalak@chelmiec.pl](mailto:amichalak@chelmiec.pl) w godzinach pracy Urzędu.

z up. WÓJTA GMINY  
*Agieszka Machowska*  
mgr inż. Agnieszka Machowska  
p.o. Kierownik Wydziału Budownictwa,  
Geodezji i Ochrony Środowiska

# Arkusz 2

4065/02  
4065/07  
165/01  
165/06

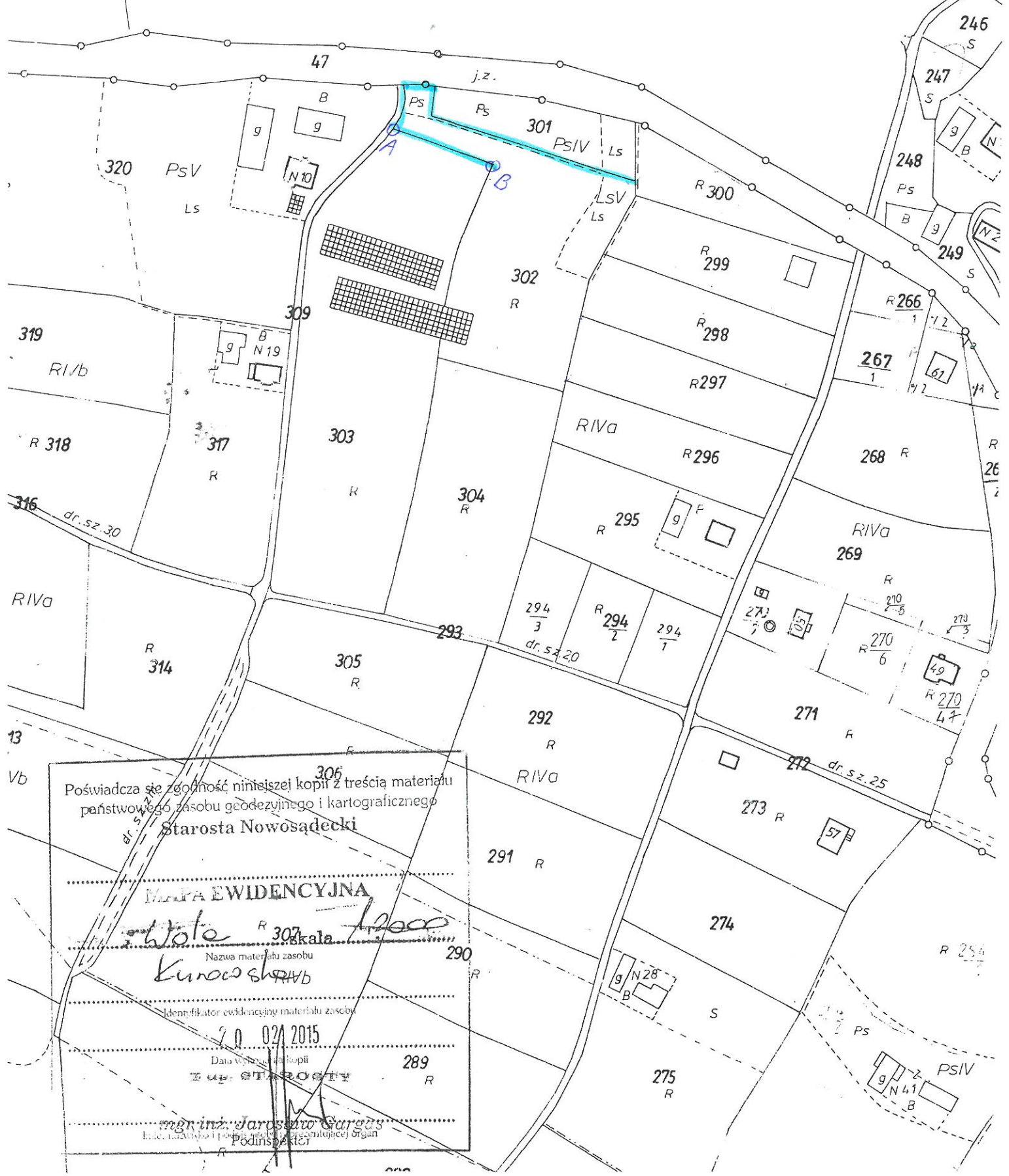

Poświadczam zgodność niniejszej kopii z treścią materiału państwowego zasobu geodezyjnego i kartograficznego  
Starosta Nowosądecki

## MAPA EWIDENCYJNA

*Włote* R 307 skala 1:2000

Nazwa materiału zasobu  
*Kunowiska* RIVb

Identyfikator ewidencyjny materiału zasobu

*20.02.2015*  
Data wydania kopii

*Starosta*  
Podinspektor

*mgr inż. Jarosław Gurek*  
Inicjator, nadawca i odbiorca danych w zastępstwie organu