

Zapytanie o cenę usługi geodezyjnej

I. Zamawiający:

Gmina Chełmiec ul. Papieska 2, 33-395 Chełmiec
NIP; 734 34 45 768, REGON: 491892127
tel. 018 414 56 21 Fax: 018 414 56 43

II. Przedmiot zapytania:

Wykonanie rozgraniczenia działki nr ew. 705-obręb Paszyn od działki ew. nr 763/2- oraz od działek nr ew. 712 i 704 w miejscach styku / trójmiedza / – obręb Paszyn, zakres prac uwidoczniło w kolorze czerwonym na załączonej do zapytania mapie /.

Zakres prac:

Wykonanie ww rozgraniczenia zgodnie z przepisami ustawy prawo geodezyjne i kartograficzne z dnia 17 maja 1989 r. / j.t z 2020 poz. 276 /.

Wykonawca w ramach realizacji przedmiotu zamówienia zobowiązany jest do wykonania wszelkich czynności towarzyszących związanych z wykonaniem przedmiotu zamówienia.

III. Termin wykonania :

- 5 miesięcy od daty podpisania umowy

IV. Warunki udziału w zapytaniu ofertowym:

1. O udzielenie zamówienia publicznego mogą ubiegać się Wykonawcy, którzy spełniają następujące warunki:
 - a) posiadają uprawnienia wymagane prawem do wykonania przedmiotu umowy.

V. Istotne warunki zamówienia:

1. Oferta powinna zostać sporządzona według załącznika nr 1 do zapytania ofertowego oraz podpisana przez uprawniony podmiot.
2. Jedynym kryterium oceny ofert będzie cena brutto.
3. Cena określona w ofercie powinna obejmować wszystkie koszty związane z realizacją zadania.
4. Rozliczenie następować będzie przelewem na konto wskazane na fakturze/ rachunku w ciągu 30 dni od dnia otrzymania prawidłowo wystawionej faktury / rachunku przez Wykonawcę na podstawie bezusterkowego protokołu odbioru końcowego. Wykonawca zobowiązany będzie do wystawienia faktury/ rachunku adekwatnie do wykonanej pracy.
5. Jeżeli Wykonawca, którego oferta została wybrana uchyli się od zawarcia umowy , Zamawiający może wybrać ofertę najkorzystniejszą spośród

- pozostałych ofert bez przeprowadzania ich ponownej oceny.
6. Przed upływem terminu składania ofert, w szczególnie w uzasadnionych przypadkach Zamawiający może zmodyfikować treść zapytania ofertowego. Dokonana modyfikacja zostanie niezwłocznie zamieszczona na stronie internetowej Zamawiającego.
 7. Zamawiający może zamknąć postępowanie bez wybrania żadnej oferty, w przypadku , gdy żadna ze złożonych ofert nie odpowiada warunkom określonym przez Zamawiającego, a także w przypadku braku środków finansowych.
 8. **Ofertę należy sporządzić według załączonego poniżej formularza cenowego (załącznik nr 1) i złożyć do dnia 30.09.2020 r. Urząd Gminy Chełmiec ul. Papieska 2 , 33-395 Chełmiec - Dziennik Podawczy. Oferta powinna być złożona w zamkniętej kopercie z napisem - "– "Wykonanie rozgraniczenia działek nr ew. 705 , 763/2 – obręb Paszyn"**
 9. Kontakt tel. 018 414-56-21, e-mail: amichalak@chelmiec.pl
 10. Oferty niekompletne, nieprawidłowo wypełnione i złożone po terminie nie będą rozpatrywane.
 11. W przypadku niezgodności ceny napisanej cyfrowo i ceny napisanej słowami rozstrzygająca będzie cena napisana słownie.

**WÓJT GMINY
CHELMIEC**

z up. WÓJTA GMINY
Mud-
mgr inż. Agnieszka Machowska
Kierownik Wydziału Budownictwa,
Geodezji i Ochrony Środowiska

FORMULARZ CENOWY

Nazwa Wykonawcy

Adres:

NIP REGON

tel. tel.kom.

fax..... adres e-mail.....

na który Zamawiający może przesłać korespondencję. Osoba wyznaczona do kontaktów z Zamawiającym.....

1. Składam ofertę cenową na – **"Wykonanie rozgraniczenia działek nr ew. 705, 763/2 – obręb Paszyn."** zgodnie z przedmiotem zamówienia.

2. Przedkładam niniejszą ofertę

Oferując wykonanie ww. przedmiotu zamówienia zgodnie z warunkami zapytania o cenę na kwotę nettozł, która powiększona o podatek VAT% ..
..... zł, stanowi wartość brutto.....zł
słownie:.....
ie:.....

3. Warunki Płatności.

Akceptujemy płatność rachunków w terminie 30 (trzydziestu) dni od daty prawidłowo wystawionej faktury/ rachunku do siedziby Zamawiającego po sporządzeniu bezusterkowego protokołu odbioru końcowego.

4. Oświadczamy, że powyższe ceny zawierają wszystkie koszty jakie ponosi Zamawiający w przypadku wyboru niniejszej oferty.

.....
(data, miejscowość) (podpis)

4130/16

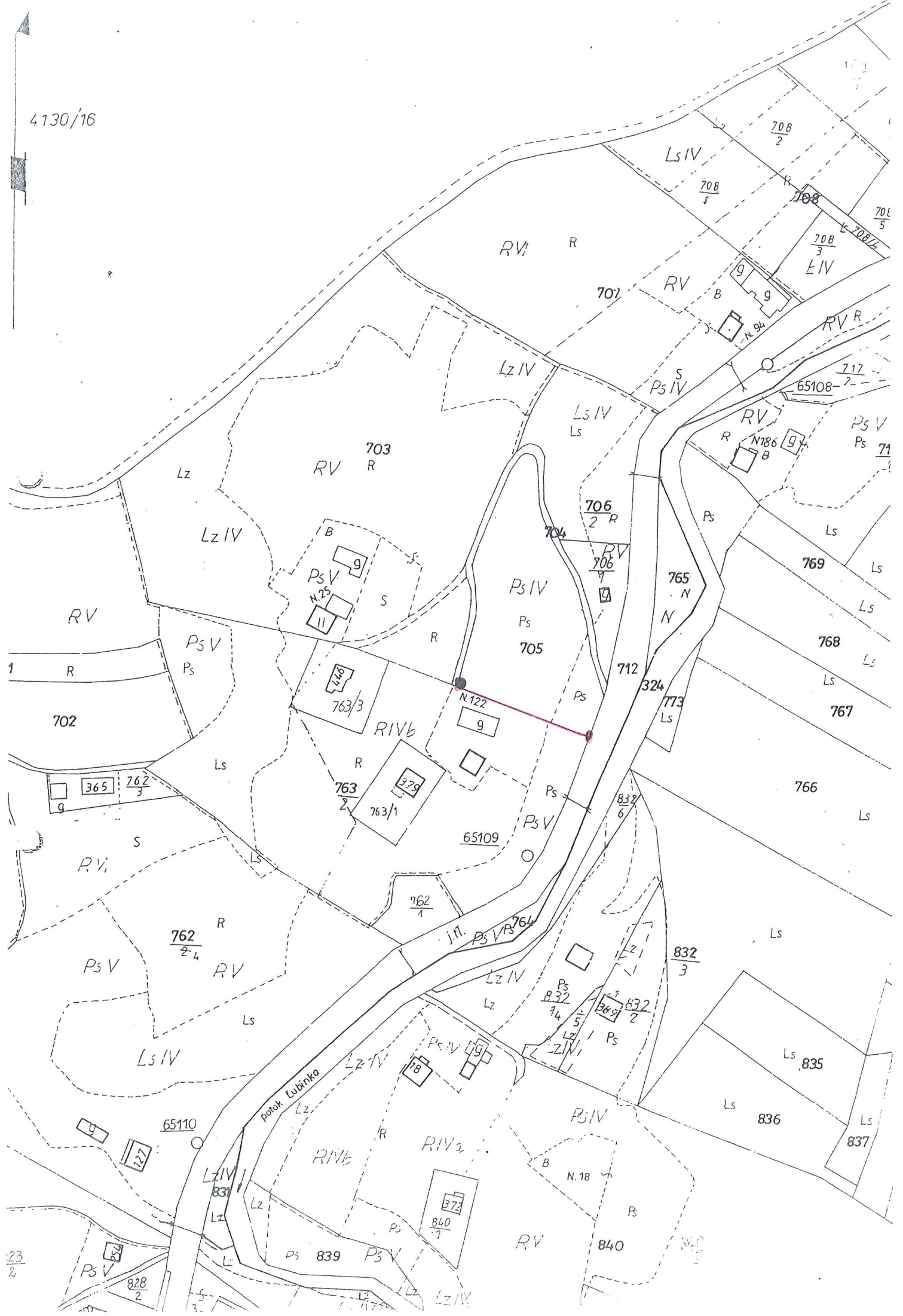

23
2