ZMIANA MIEJSCOWYCH PLANÓW ZAGOSPODAROWANIA PRZESTRZENNEGO W GMINIE CHEŁMIEC - OBRĘB PIĄTKOWA REJON DZ. NR 890

Załącznik nr 8 do Uchwały Nr ..... Rady Gminy Chełmiec z dnia ..... 2026 r.

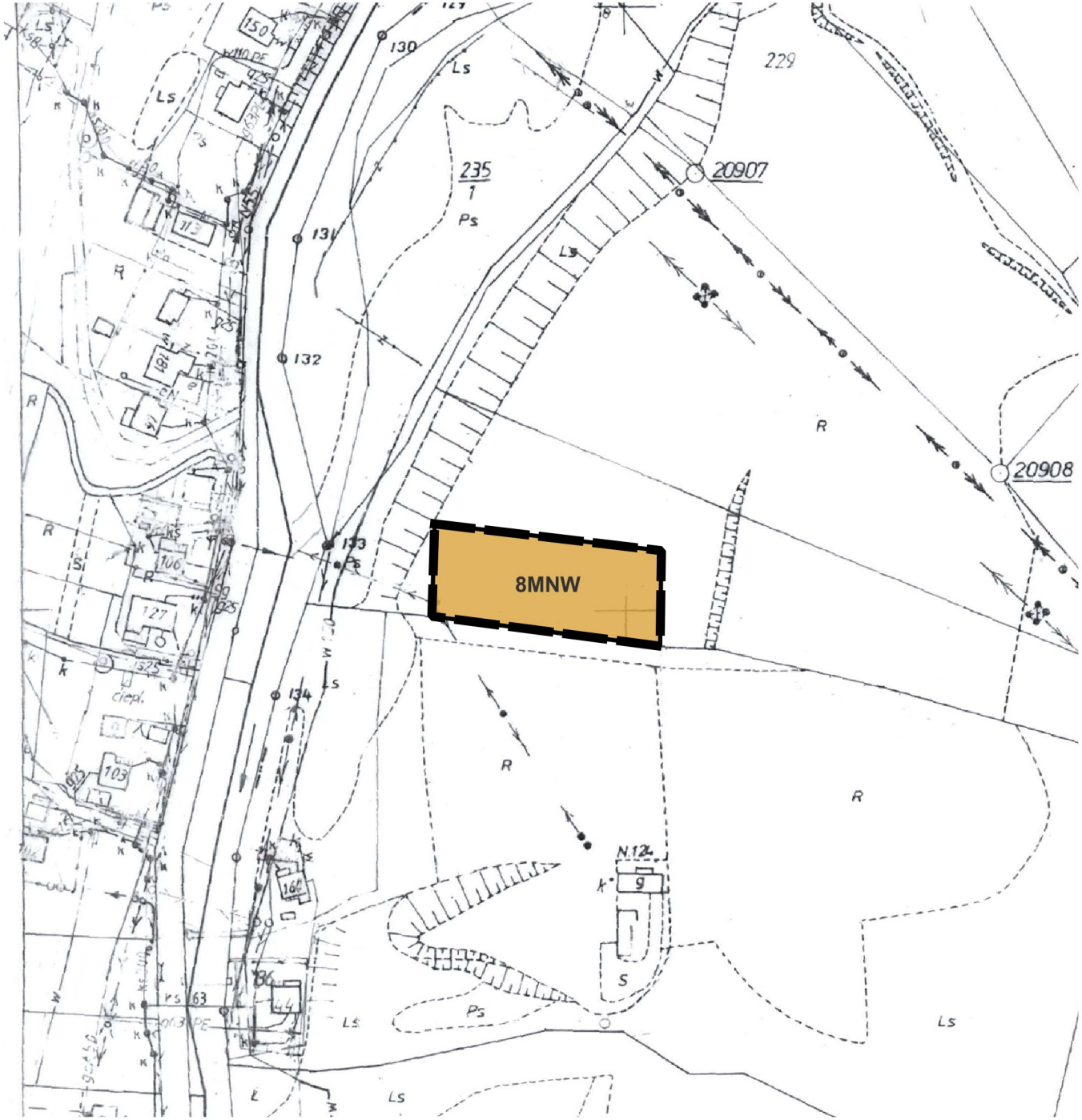

Legenda

Ustalenia zmiany planu

- granica obszaru objętego miejscowym planem zagospodarowania przestrzennego
- linia rozgraniczająca tereny o różnym przeznaczeniu lub różnych zasadach zagospodarowania

Przeznaczenie terenu

- MNW teren zabudowy mieszkaniowej jednorodzinnej wolnostojącej

Elementy informacyjne oraz wynikające z przepisów odrębnych

- korytarz ekologiczny - Pogórze Rożnowskie GKPd-9 (cały obszar planu)

Skala 1:2000

50 0 50 100 m

Układ współrzędnych płaskich prostokątnych PL-2000 strefa 7

Podkład mapowy w granicy obszaru objętego planem został przygotowany w postaci analogowej, wydanej przez Starostę Nowosądeckiego.
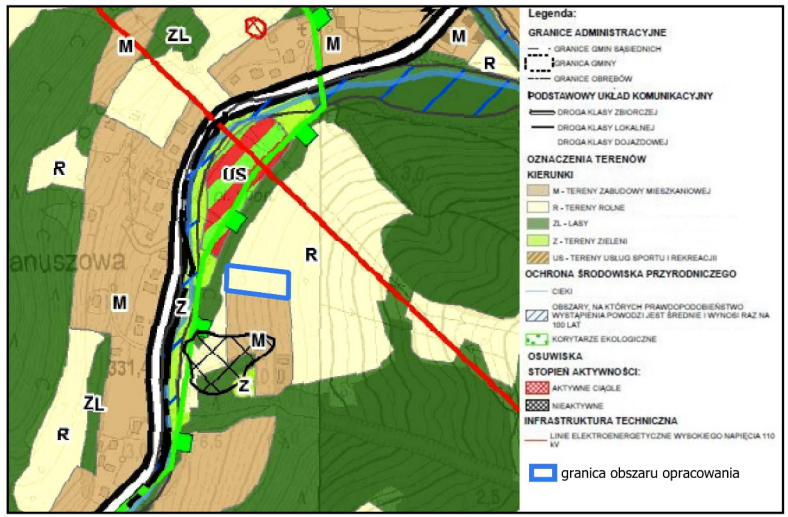
Wyrys ze Studium Uwarunkowań i Kierunków Zagospodarowania przestrzennego Gminy Chełmiec